

# VIOLÊNCIA SEXUAL EM CRIANÇAS E ADOLESCENTES EM SANTA CATARINA

(2018 a 2022)

Infográfico em alusão ao Maio Laranja, mês de combate ao abuso e à exploração sexual infantil no Brasil.

## MENINAS

(ENTRE 0 A 19 ANOS)

### Número de casos de violência notificados no período:

19.492, o que equivale à taxa de incidência de violência de 426,2 a cada 100 mil meninas nesta faixa etária.

### Número de casos de violência sexual notificados:

5.453, o que equivale à taxa de incidência de violência sexual de 119,3 a cada 100 mil meninas nesta faixa etária.

## MENINOS

(ENTRE 0 A 19 ANOS)

### Número de casos de violência notificados no período:

10.326, o que equivale à taxa de incidência de violência de 216,3 a cada 100 mil meninos nesta faixa etária.

### Número de casos de violência sexual notificados:

855, o que equivale à taxa de incidência de violência sexual de 17,9 a cada 100 mil meninos nesta faixa etária.

## TAXA DE INCIDÊNCIA DE VIOLÊNCIA SEXUAL

(POR 100 MIL HAB.) POR REGIÃO DE SAÚDE. SC, 2018 A 2022.

No período de 2018 a 2022 foram notificados **6.313 casos de violência sexual em Santa Catarina** entre crianças e adolescentes (0 a 19 anos), sendo na faixa etária de 10 a 14 anos a maior taxa de notificação de violência sexual.

A região do Médio Vale do Itajaí, seguido da Grande Florianópolis e Carbonífera apresentaram as maiores taxas.

Regiões de Saúde (CIR)	2018-2022*
Alto Uruguai Catarinense	46,1
Alto Vale do Itajaí	96,4
Alto Vale do Rio do Peixe	94,0
<b>Carbonífera</b>	<b>129,1</b>
Extremo Oeste	87,0
Extremo Sul Catarinense	24,6
Foz do Rio Itajaí	105,5
<b>Grande Florianópolis</b>	<b>156,1</b>
Laguna	71,0
<b>Médio Vale do Itajaí</b>	<b>184,2</b>
Meio Oeste	86,9
Nordeste	121,1
Oeste	99,8
Planalto Norte	67,8
Serra Catarinense	94,6
Vale do Itapocu	104,8
Xanxerê	101,8
<b>TOTAL</b>	<b>115,6</b>

## TAXA DE INCIDÊNCIA DE VIOLÊNCIA SEXUAL

(POR 100 MIL HAB.) POR SEXO DE ACORDO COM FAIXA ETÁRIA. SC, 2018 A 2022.

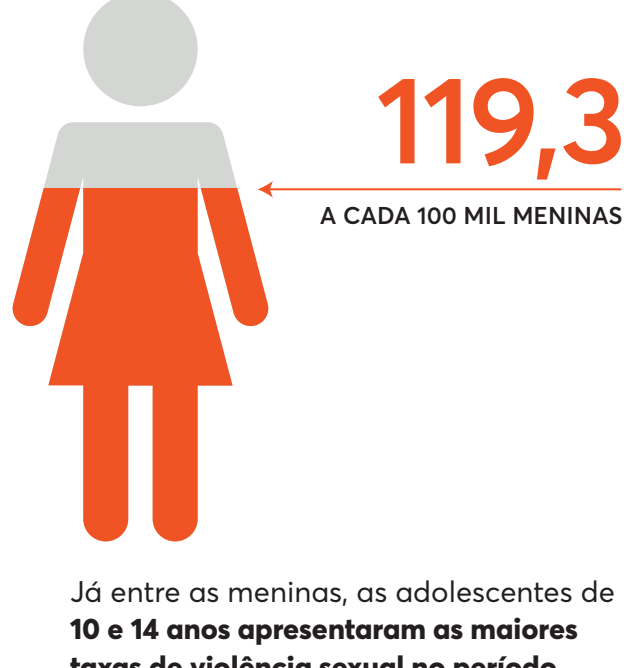
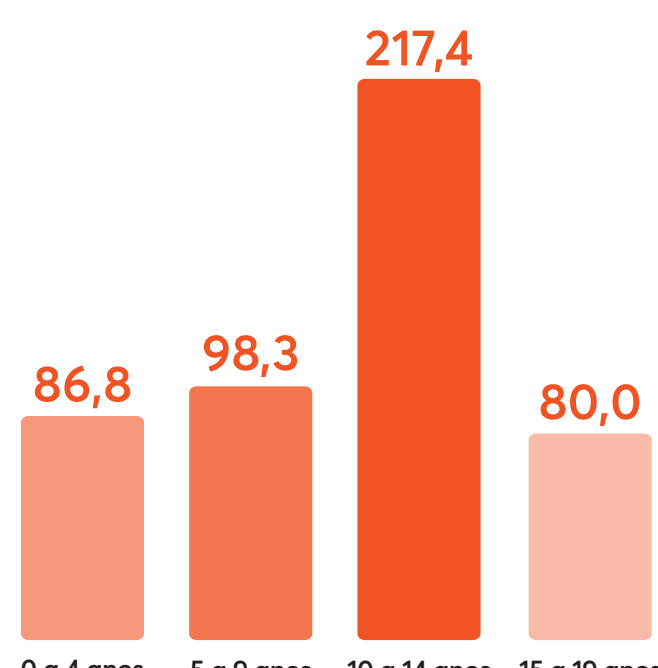
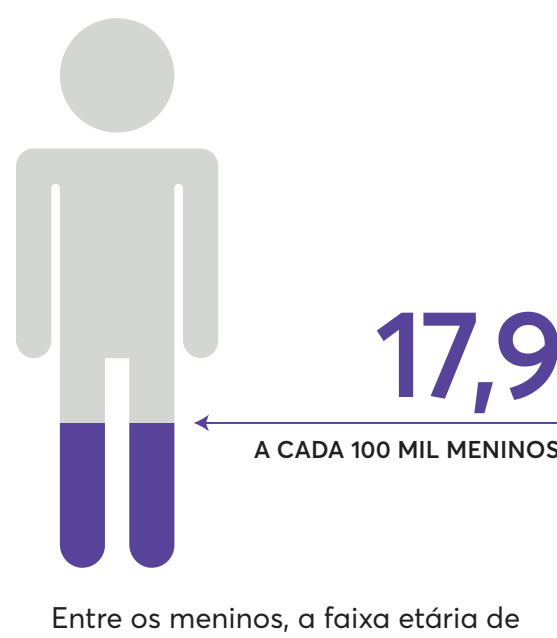
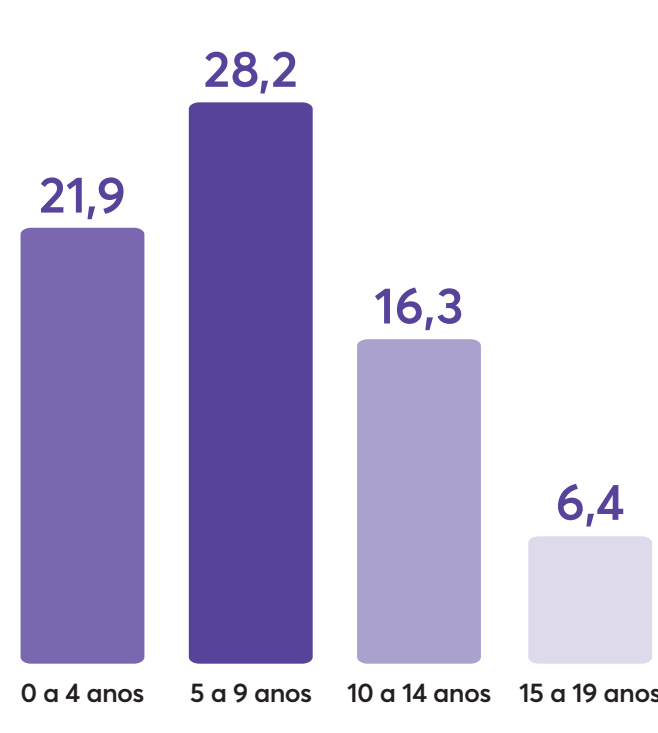

## PROPORÇÃO DE GESTANTES QUE SOFRERAM VIOLÊNCIA SEXUAL

SC, 2018 A 2022.



Nº de ocorrências (ou de casos) de violência sexual

**2.303**

Nº de gestantes que sofreram violência sexual

**359**



Nº de ocorrências (ou de casos) de violência sexual

**916**

Nº de gestantes que sofreram violência sexual

**61**

Dentre as meninas que sofreram violência sexual, eram gestantes no momento da notificação **359 meninas na faixa etária de 10 a 14 anos.**

## PROPORÇÃO DE RECORRÊNCIA DE VIOLÊNCIA SEXUAL

SC, 2018 A 2022.

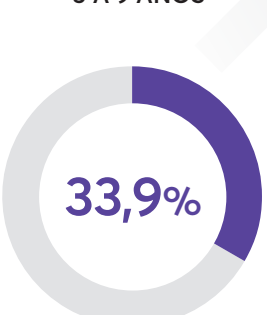
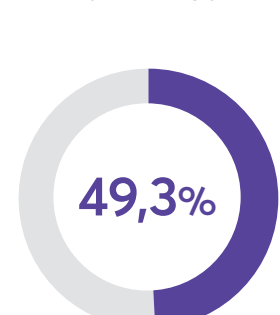
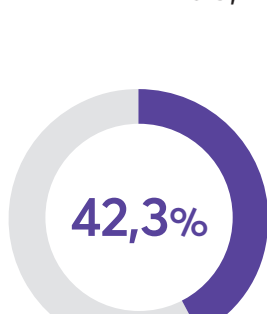
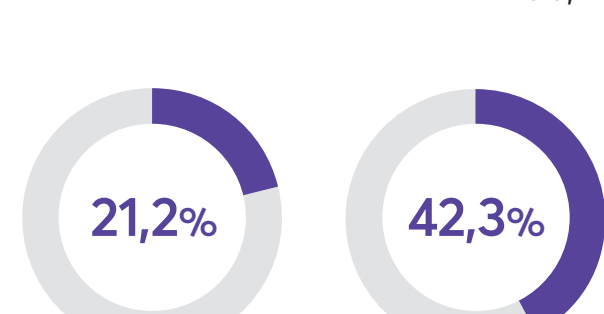

**39,5%**

**TOTAL**

A violência sexual apresenta **altas proporções de recorrência**, demonstrando o seu caráter de repetição.

## PROPORÇÃO POR TIPO DE VIOLÊNCIA SEXUAL EM AMBOS OS SEXOS

SC, 2018 A 2022.

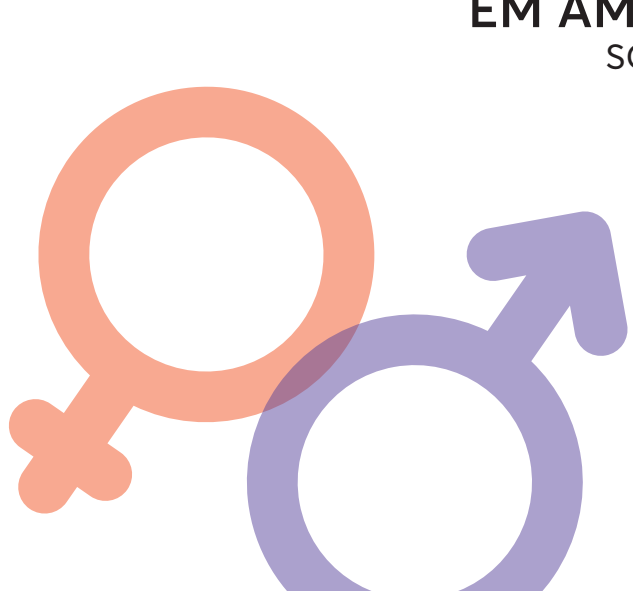

ESTUPRO → **71,3%**

ASSÉDIO SEXUAL → **43,0%**

OUTRAS → **7,0%**

PORNOGRAFIA INFANTIL → **2,2%**

EXPLORAÇÃO SEXUAL → **1,9%**

## PROPORÇÃO DE CASOS DE VIOLÊNCIA SEXUAL DE ACORDO COM VÍNCULO DO AGRESSOR

SC, 2018 A 2022.

A violência sexual demonstrou caráter íntimo entre agressor e pessoa agredida, uma vez que somente **12,1% dos agressores são desconhecidos à vítima.**

