

CORONAVÍRUS

PASSO A PASSO
SIVEP Gripe

Este documento é um passo a passo que tem por objetivo auxiliar as equipes no MONITORAMENTO e AVALIAÇÃO dos bancos municipais.

Informamos que o sistema BoaVista do Governo de Santa Catarina integra todas as informações dos sistemas relacionados à Covid-19, incluindo os sistemas: Gerenciador de Ambiente Laboratorial (GAL), e-SUS-VE, SIVEP Gripe, dados dos laboratórios privados e de óbitos.

Reforça-se que a qualidade de um sistema de vigilância é medida frequentemente pela qualidade dos dados coletados e registrados. Neste sentido as fontes notificadoras precisam estar atentas ao preenchimento adequado de todos os campos solicitados.

Além de uma avaliação sistemática e rotineira dos bancos de dados locais, os municípios precisam definir fluxos e realizar vigilância ativa com as fontes notificadoras, principalmente com os laboratórios privados da sua região.

Importante:

O que avaliar/monitorar:

- 1 - Número de casos notificados
- 2 - Duplicidades
- 3 - Erros de registro
- 4 - Evolução do caso
- 5 - Classificação final

Atenção:

- **e-SUS:** as notificações precisam ser encerradas com o resultado do exame e a data do encerramento;
- **GAL:** os casos são registrados de acordo com a cidade de endereço do paciente que consta no Cartão Nacional de Saúde (CNS). Assim, é importante que a pessoa notificadora certifique-se qual o município de residência do paciente. Lembre-se que o Sistema do Governo BoaVista, seleciona pelo município de residência.

Instrutivo para exportação de dados no SIVEP Gripe

Para a exportação dos dados das fichas individuais SG e SRAG e visualização através de planilha, é necessário primeiramente realizar a exportação do arquivo no diretório “Exportação” → “Registros Individuais”:

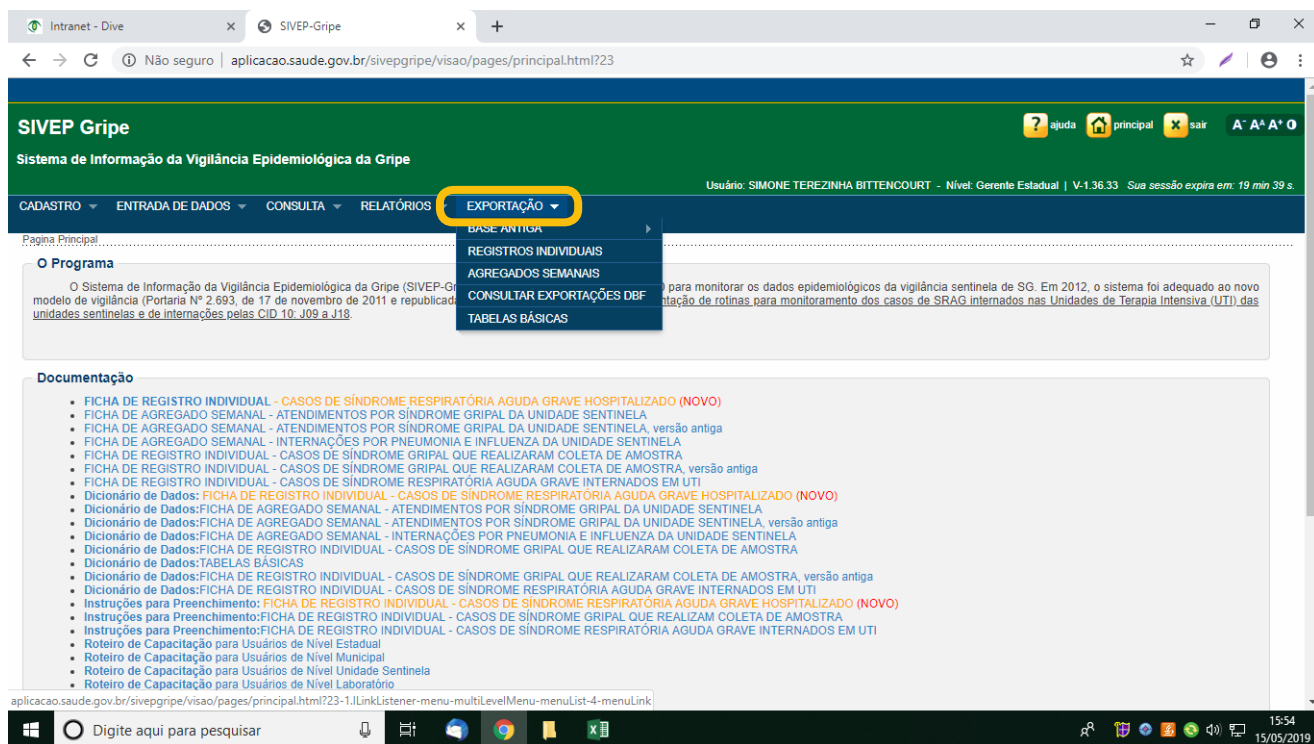

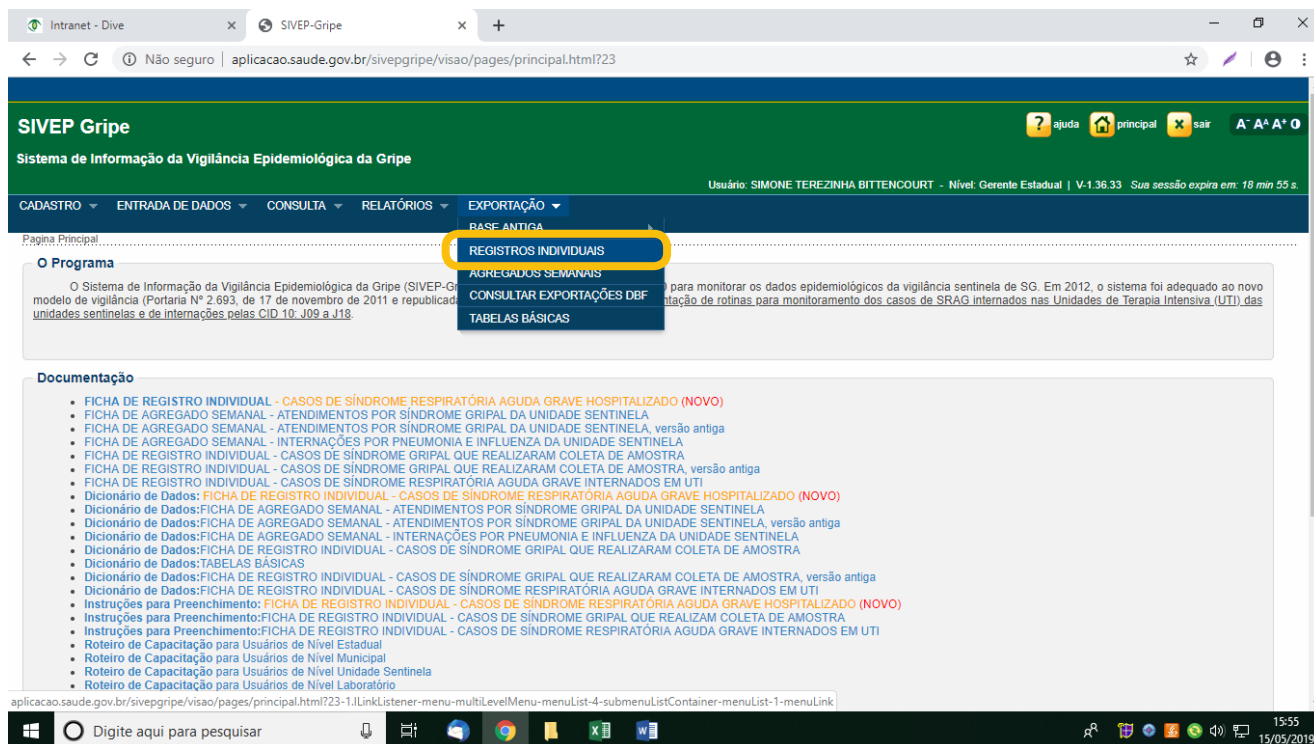

As seguintes variáveis deverão ser selecionadas, incluindo “Exportar dados do paciente”:

- Tipo ficha:** SRAG Hospitaliz (dropdown menu)
- Dados da Sentinela:**
 - UF: SC (dropdown menu)
 - Município: Selezione (dropdown menu)
 - IBGE: (text input)
 - Unidade Sentinela: Selezione (dropdown menu)
 - CNES: (text input)
- Período dos 1ºs sintomas:**
 - Ano Epidemiológico: 2019 (text input)
 - Semana Inicial: 1 (text input)
 - Semana Final: 20 (text input)
 - Ano Calendário: (radio button)
 - Ano: (text input)
 - Data Início: (text input)
 - Data Fim: (text input)

The checkbox "Exportar dados do Paciente" is checked and highlighted with a yellow circle. A "GERAR ARQUIVO" button is visible in the bottom right corner of the form area. The Windows taskbar at the bottom shows the search bar, task view, and system tray with the date 15/05/2019 and time 15:56.

Em seguida “Gerar arquivo”:

This screenshot is identical to the one above, showing the same form with the "Exportar dados do Paciente" checkbox checked. In this view, the "GERAR ARQUIVO" button in the bottom right corner is highlighted with a yellow circle. The footer of the page contains the following text:

Secretaria de Vigilância em Saúde - SVS
Departamento de Vigilância das Doenças Transmissíveis - DEVIT
Coordenação Geral de Doenças Transmissíveis - CGDT

On the right side of the footer, there is a logo for "DATASUS GOVERNO FEDERAL BRASIL" and the text "Departamento de Informática da Saúde PATRIA EDUCADORA". The Windows taskbar at the bottom shows the search bar, task view, and system tray with the date 15/05/2019 and time 15:56.

Um número de requisição de exportação será gerado:

Retorne ao menu “Exportação”, entre em “Consultar exportações DBF”:

Realize o download do arquivo, ao ficar disponível a opção "Download":

Secretaria de Vigilância em Saúde - SVS
Departamento de Vigilância das Doenças Transmissíveis - DEVIT
Coordenação Geral de Doenças Transmissíveis - CGDT

Você poderá acessar o arquivo baixado no canto esquerdo inferior do navegador, como figura abaixo, ou diretamente na pasta de destino escolhida.

871553DBF (3).zip

O arquivo gerado estará compactado e no formato dbf. Será necessário descompactar e renomear sua extensão para visualização em planilha. Assim, abra ele.

SIVEP Gripe
Sistema de Informação da Vigilância Epidemiológica da Gripe

Usuário: SIMONE TEREZINHA BITTENCOURT - Nivel: Gerente Estadual | V-1.36.33 Sua sessão expira em: 19 min 15 s.

CADASTRO ENTRADA DE DADOS CONSULTA RELATÓRIOS EXPORTAÇÃO

Página Principal / Exportação / Consultar Exportações DBF

Consultar Exportação DBF

Número de Solicitação	Quantidade de Registros	Status	Link
871553	377	Processamento Concluído	Download

VOLTAR ATUALIZAR

871553DBF (3).zip

Exibir todos

Digite aqui para pesquisar

15:58 15/05/2019

Clique em cima do registro com o botão direito:

SIVEP Gripe

Departamento de Vigilância das Doenças Transmissíveis - DEVIT
Coordenação Geral de Doenças Transmissíveis - CGDT

Departamento de Informática do SUS
BRASIL
PATRIA EDUCADORA

15:58 15/05/2019

D:\Meus Documentos\871553DBF (3).zip\

Nome	Tamanho	Tamanho Com...	Modificado	Criado	Acessado
SRAGHOSPITALIZADO871553_00.dbf	796 424	43 117	2019-05-15 15:39		

0 objeto(s) selecionado(s)

Selecione “Copiar para”:

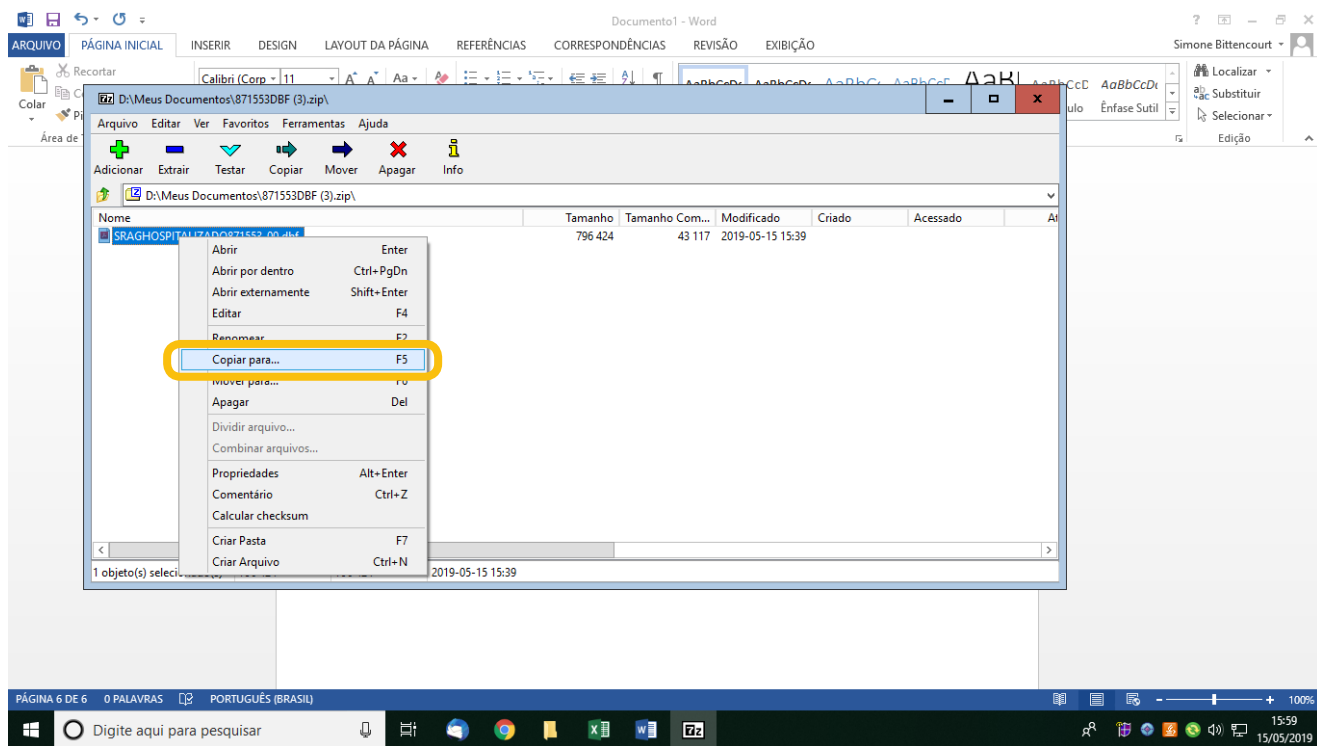

E escolha o local para salvar através dos três pontinhos no painel que se abrirá:

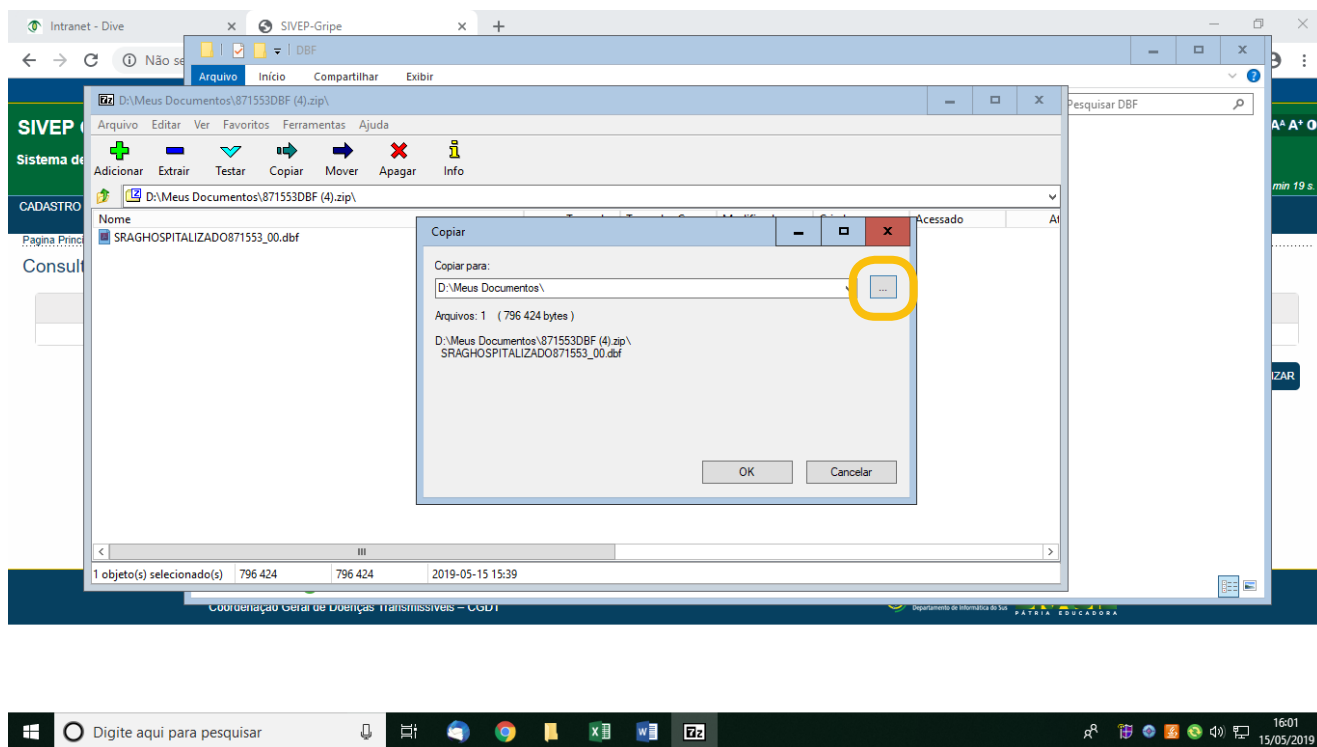

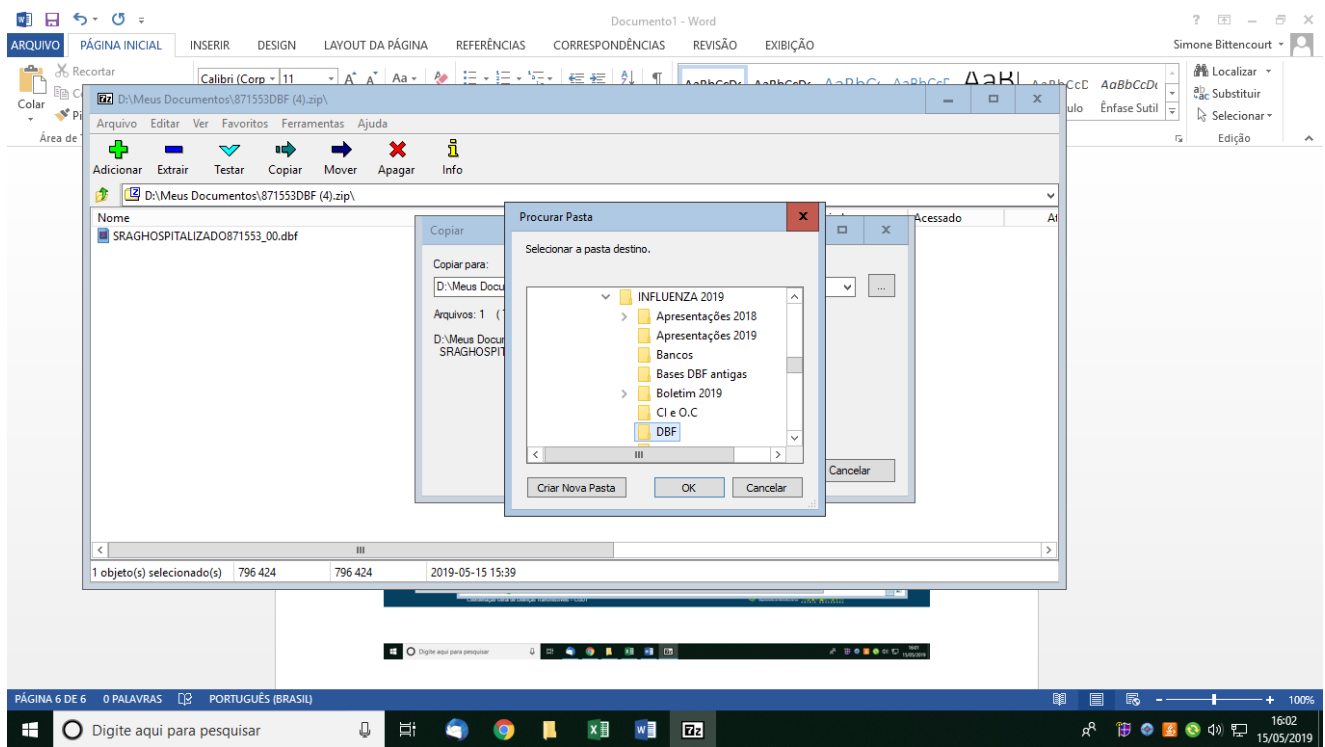

Ao escolher o local onde salvar o arquivo, clique em ok.
Vá até ele no local salvo, selecione para abrir e os dados estarão disponíveis em planilha de Excel.
Caso ele não abra automaticamente, renomeie a extensão do arquivo para .xls.

Instrutivo para Consulta Individual de Pacientes com Síndrome Respiratória Grave (SRAG) no SIVEP Gripe

Para pesquisa individual de pacientes com SRAG no SIVEP Gripe, seguir os seguintes passos:

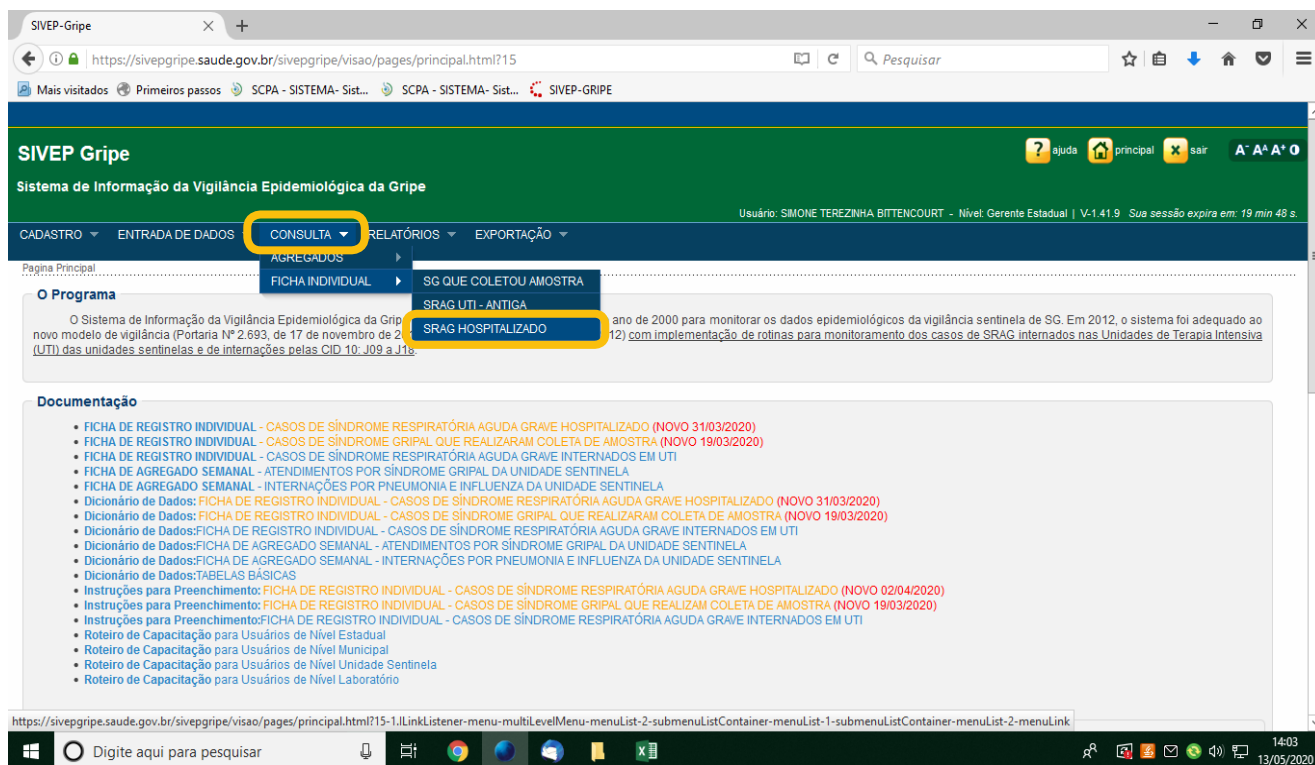

Preencher somente a data de início e fim e colocar o nome do paciente e em “como pesquisar?” Clicar em parte do nome:

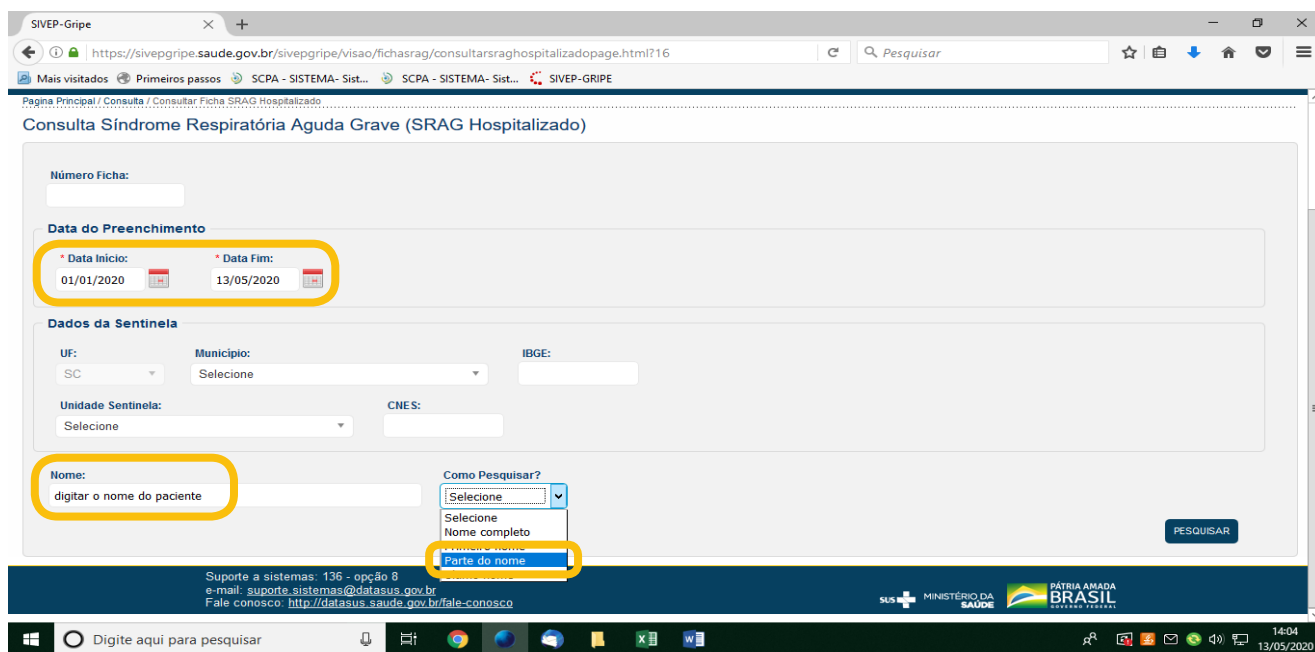

Após esses procedimentos nas opções terá as opções de: Visualizar (lupa), Editar (lápis) e excluir (●)

The main form contains the following fields:

- Número Ficha:** [Empty text input]
- Data do Preenchimento:**
 - * Data Início: 01/01/2020
 - * Data Fim: 13/05/2020
- Dados da Sentinela:**
 - UF: SC
 - Município: Seleccione
 - IBGE: [Empty text input]
 - Unidade Sentinela: Seleccione
 - CNES: [Empty text input]
- Nome:** maria
- Como Pesquisar?** Parte do nome

A blue button labeled "PESQUISAR" is located at the bottom right of the form.

Below the form is a table with the following columns: Número Ficha, Data do Preenchimento, UF, Município, Unidade de Saúde, Nome Paciente, Data Nascimento, Sexo, and Opções. The table contains one row of data:

Número Ficha	Data do Preenchimento	UF	Município	Unidade de Saúde	Nome Paciente	Data Nascimento	Sexo	Opções
315792714498	17/01/2020	SC	FLORIANOPOLIS	HOSPITAL UNIVERSITARIO	MARIANA ALVES DE FARIA	05/09/1985	F	[Lupa, Lápis, Bola]

The "Opções" column for the first row contains three icons: a magnifying glass (Visualizar), a pencil (Editar), and a circle with a diagonal slash (Excluir). These icons are highlighted with a yellow circle in the image.

The Windows taskbar at the bottom shows the search bar with the text "Digite aqui para pesquisar", several application icons, and the system tray with the date and time: 14:13, 13/05/2020.