

Sinan Relatórios 5.0

Sinan

Relatórios 5.0

Selecione o relatório desejado

Base de dados: DBF

Grupo de Relatórios:

Relatório:

Captura de tela

Regularidade na alimentação do Sinan

UF de Notificação:

Desagregação:

Regional:

Município:

Salvar resultado em DBF

Tipo de relatório

Analítico

Sintético

Analítico e Sintético

Arquivos DBF selecionados

Selecione os seguintes arquivos DBF: Notificação Individual, Negativa, Surto, Tracoma e Epizootia

Nenhum arquivo selecionado

DE Ano: Semana:

ATÉ Ano: Semana:



Sinan Relatórios 5.0

Versão 5.0 do Sinan Relatórios

Contempla os seguintes relatórios:

- **Programa de Qualificação das ações de Vigilância em Saúde – PQA-VS:**
 - Número de semanas epidemiológicas com informação
 - Proporção de casos de DNCI encerrados em até 60 dias após a notificação
 - Proporção de notificação de Violência com o campo raça/cor preenchido de forma válida
 - Proporção de casos de Malária que iniciaram o tratamento em tempo oportuno
 - Proporção de contatos examinados de casos novos de Hanseníase
 - Proporção de contatos examinados de casos novos de Tuberculose
 - Proporção de preenchimento do campo ocupação

Sinan Relatórios 5.0

Versão 5.0 do Sinan Relatórios

- **Pactuação Interfederativa:**
 - Número de casos novos de AIDS em menores de 5 anos
 - Número de casos novos de sífilis congênita em menores de 1 ano de idade
 - Proporção de casos de DNCI encerrados em até 60 dias após a notificação
 - Número de casos autóctones de malária
 - Proporção de cura dos casos novos de hanseníase diagnosticados nos anos das coortes
 - Proporção de preenchimento do campo ocupação
- **Outros relatórios:**
 - Regularidade na alimentação do Sinan

Sinan Relatórios 5.0

República Federativa do Brasil - Ministério da Saúde

Sistema de Informação de Agravos de Notificação - Sinan

| | |
|---|--|
| Número de semanas epidemiológicas com informação Nível de desagregação: UF subdividida por Regiões de Saúde UF de notificação: TODAS Região de Saúde: TODAS Município de notificação: TODOS | Data de avaliação: 17/09/2018 Período de avaliação: 31/12/2018 a 29/12/2018 Arquivos selecionados: EPIZON17.DBF INFLUN17.DBF NINDIN17TRI1.DBF NINDI N17TRI2.DBF NINDIN17TRI3.DBF NINDIN17TRI4.DBF NN EGAN17.DBF NSURTN17.DBF |
|---|--|

| Município de Notificação | Total de Semanas | Nº de Semanas com Informação | % |
|--------------------------|------------------|------------------------------|---|
|--------------------------|------------------|------------------------------|---|

| | | | |
|------------|----|----|-------|
| ALTO ACRE | 52 | 51 | 98,1 |
| BRASILIA | 52 | 52 | 100,0 |
| ESPINALHEM | 52 | 52 | 100,0 |
| MAPURÁ | 52 | 52 | 100,0 |

| Município de Notificação | Total de Semanas | Nº de Semanas com Informação | % |
|--------------------------|------------------|------------------------------|---|
|--------------------------|------------------|------------------------------|---|

| | | | |
|------------------|----|----|-------|
| ALTO ACRE E PARS | 52 | 52 | 100,0 |
|------------------|----|----|-------|

Sinan Relatórios 5.0

- Filtra os arquivos DBF, apresentando somente os arquivos necessários para cada relatório.

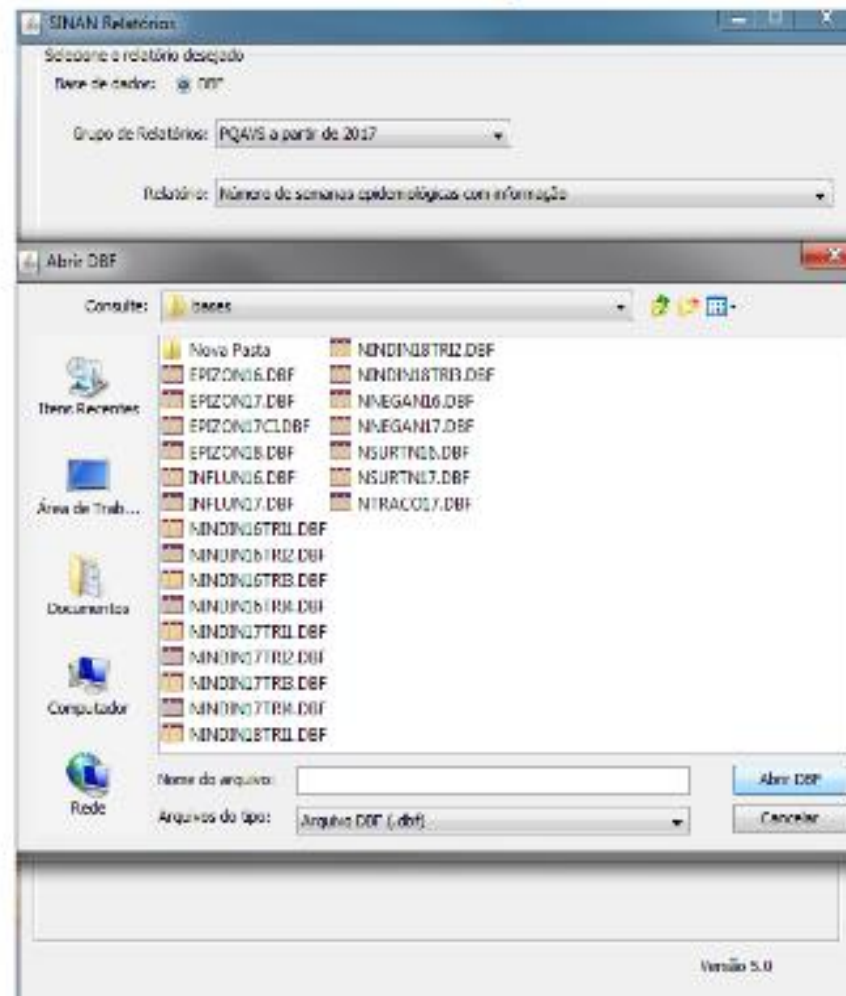

Relatório de DNCI

Sinan Relatórios 5.0

- Relatório de DNCI apresenta listagem com as notificações não encerradas ou encerradas como inconclusivas, quando selecionada a opção.

SINAN Relatórios

Selecione o relatório desejado

Base de dados: DBF

Grupo de Relatórios: RQA/VS a partir de 2017

Relatório: Proporção de casos DNCI encerrados em até 60 dias após notificação

Proporção de casos DNCI encerrados em até 60 dias após notificação

UF de Residência: -- Selecione --

Desagregação: -- Selecione --

Região de Saúde: -- Selecione --

Município de Residência: -- Selecione --

Salvar resultado em DBF

Agravos: -- Selecione --

Data Avaliação: Ano de avaliação Período de avaliação

27/11/2018 2018 De ____ até ____

Gerar Listagem

Selecione os DBF

Selecionar arquivos Limpar Seleção

Nenhum arquivo selecionado

Calcular Limpar

Versão 5.0

Sinan Relatórios 5.0

República Federativa do Brasil

Sistema de Informação de Agravos de Notificação - Sinan

Página: 1

Listagem de casos de doenças de notificação compulsória imediata não encerrados ou inconclusivos

| | |
|--|---|
| Nível de Agregação: UF de Residência: RS Regional de Residência:TODAS Município de Residência:TODOS | Data da Avaliação:18/09/2018 Ano de Avaliação:2017 Período: 01/01/2017 a 31/12/2017 |
| Registros selecionados com data de notificação nos seguintes períodos:01/01/2017 a 31/12/2017 | |

| Agravo | Nº Notificação | Data Notificação | Cod. Unidade Notificação | Cod. Município Notificação |
|-------------------------------------|----------------|------------------|--------------------------|----------------------------|
| RS - PELotas | | | | |
| Inconclusivo | | | | |
| PARALISA FLACIDA AGUDA | 1581035 | 16/01/2017 | 2253045 | 431440 |
| RS - PASSO FUNDO | | | | |
| Inconclusivo | | | | |
| HANTAVIROSE | 1501243 | 16/01/2017 | 2240929 | 431410 |
| RS - BOCA DO LEÃO | | | | |
| Inconclusivo | | | | |
| SUBCILA | 1340930 | 24/01/2017 | 2234491 | 431540 |
| RS - SANTA VITÓRIA DO PALMAR | | | | |
| Inconclusivo | | | | |
| HANTAVIROSE | 1518937 | 23/03/2017 | 2232715 | 431730 |
| RS - SERTÃO SANGRETTI | | | | |
| Inconclusivo | | | | |
| HANTAVIROSE | 1447588 | 07/04/2017 | 2244945 | 432320 |
| HANTAVIROSE | 1447586 | 29/05/2017 | 2244945 | 432320 |
| RS - TIO AGUIAR | | | | |
| Não Encerrado | | | | |
| INFLUENZA HUMANA | 1593358 | 31/05/2017 | 2240961 | 432080 |



Sinan Relatórios 5.0

- Desagregação dos relatórios por:
 - regiões e regionais de saúde, por municípios.
- Relatórios antigos devem ser gerados utilizando a versão 4.8 que ficará disponível no Portal Sinan.



Sinan Relatórios 5.0

OBRIGADA