



**ESTADO DE SANTA CATARINA
SECRETARIA DE ESTADO DA SAÚDE
DIRETORIA DE PLANEJAMENTO, CONTROLE E AVALIAÇÃO
GERÊNCIA DE TECNOLOGIA DA INFORMAÇÃO
DIVISÃO DE INFORMAÇÕES**

Retroalimentação de Dados

1.º Passo: Acessar a página www.saude.gov.br/sim, entre com seu “usuário” e “senha” (este usuário e senha é criado pelo Gestor do SIM no Estado).

Ministério da Saúde
DATASUS
SIM - Sistema de Informação sobre Mortalidade
Sistema Federal
terça-feira, 4 de maio de 2010

> ACESSO AO SISTEMA

Recadastramento de usuários:
Prezados gestores e usuários dos sistemas SIM e SINASC,
A partir do dia 19/10/2009, com o objetivo de implantar a nova versão do SIM (Sistema de Informação sobre Mortalidade) e SINASC (Sistema de Informação sobre Nascidos Vivos), todos os usuários deverão ser recadastrados para acessar os sistemas. Por isso, o acesso pode não estar mais disponível para o seu login e senha atuais. Neste caso, entre em contato com o gestor do sistema no seu estado para regularizar sua situação.

Acesso a usuários:

Usuário: Senha:

Ok

Se você esqueceu ou não sabe sua identificação de usuário,
clique [aqui](#) para pesquisar.
Para trocar sua senha, clique [aqui](#).

Versão 2.2

2.º Passo: Clique em “Ferramentas”, depois em “Atualização de dados” e em seguida em “Retroalimentação de dados”.

Ministério da Saúde
DATASUS
SIM - Sistema de Informação sobre Mortalidade
Sistema Federal
terça-feira, 4 de maio de 2010

Cadastro de usuário Tabelas Codificador Investigação de Óbito **Ferramentas** Relatórios

> MENU PRINCIPAL
Usuário: ROSELENE BERTOTO Nível: ESTADUAL Estado: SC

Informativo:
Prezados gestores e usuários do sistema SIM,
O documento abaixo traz o instrutivo sobre a ferramenta de Análise do Bloco V da DO.
>> [Instrutivo Análise Bloco V](#)

Prezados gestores e usuários dos sistemas SIM e SINASC,
O documento abaixo traz informações importantes sobre a disponibilização do novo patch de atualização 2.2.0.8.
>> [Informativo Patch 2.2.0.8](#)

Novidades:
NOVO!
Análise do Bloco V (18/03/2010).
Todas as instalações deverão realizar esta análise. Para fazer o download, clique nos links abaixo:
• [Análise do Bloco V](#)

Codificação
Atualizações dos Dados
Duplicidade

Tabelas Básicas
Arquivos para importação das DOs
Retroalimentação de Dados
Auditoria
Investigação de Óbito
Análise e Atualização do bloco V

SIM
Sistema de Informação sobre mortalidade

3.º Passo: Retroalimentação de dados, estabeleça a seleção (município de residência e ano), clique em "ok"



4.º Passo: Salve o arquivo no caminho: c:\SivitaisWeb\Sim\Retroalimentação

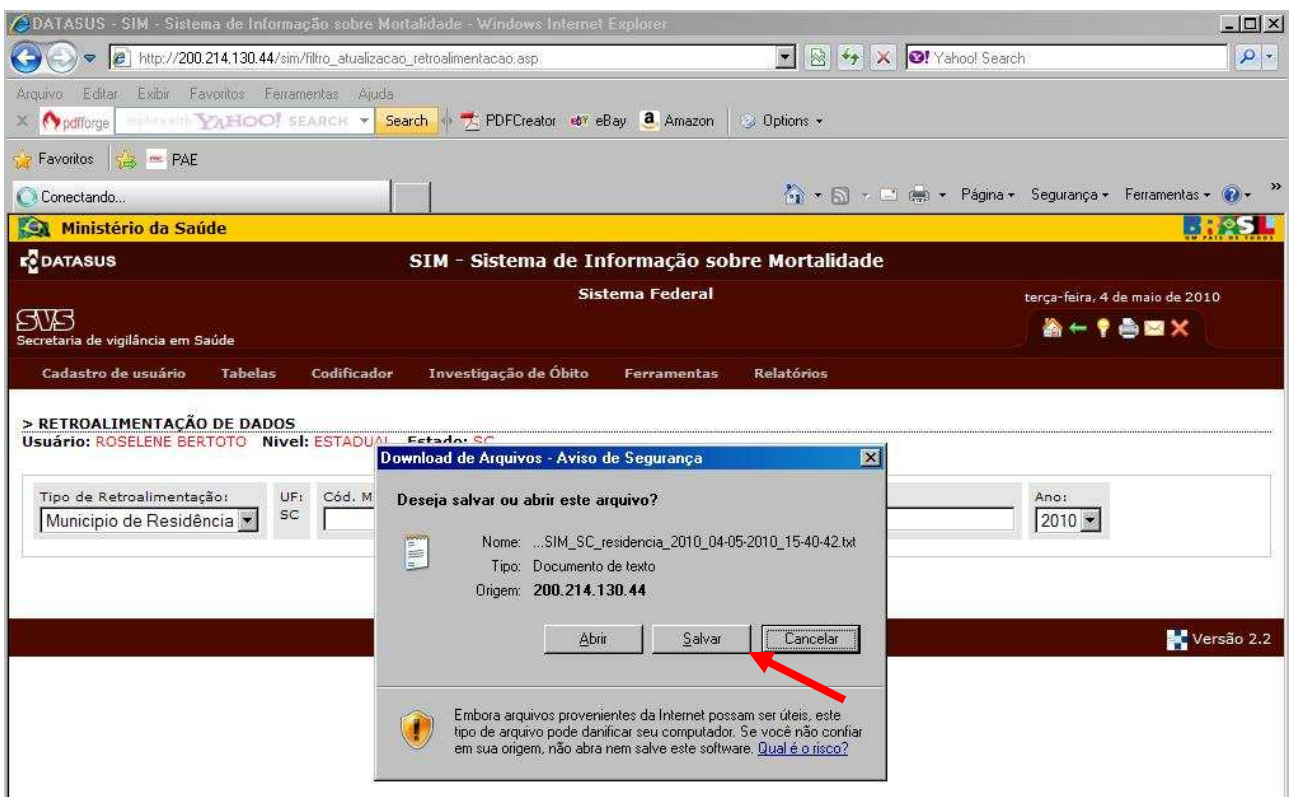

Conforme figura abaixo.

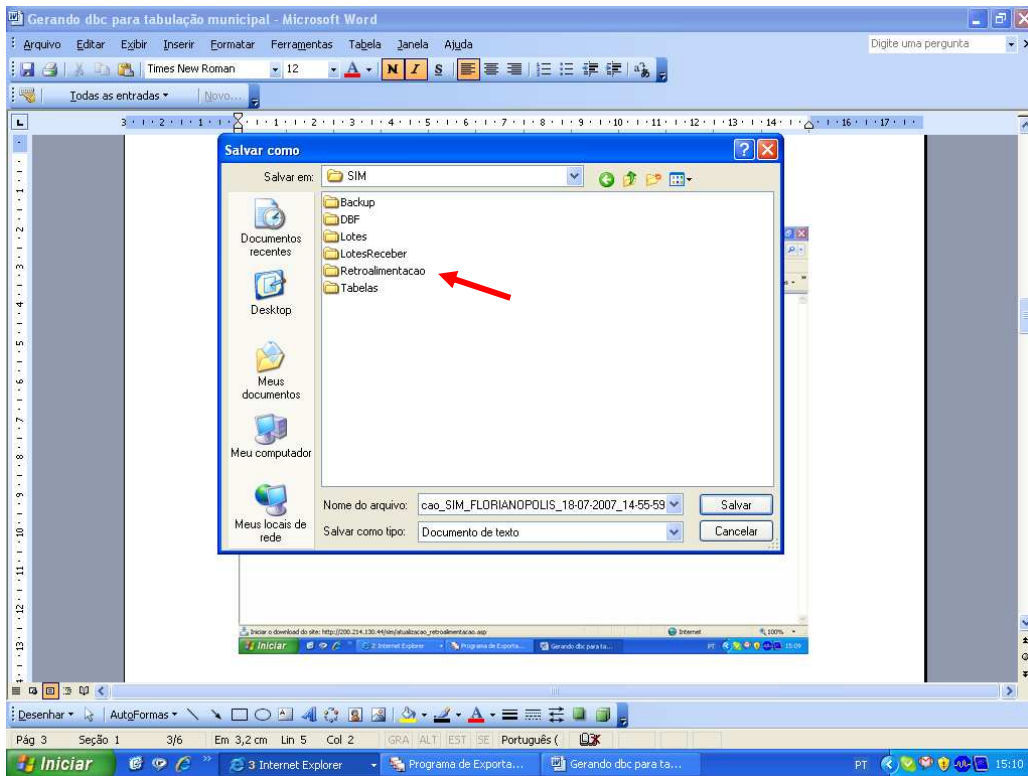

O passo seguinte será abrir o Aplicativo Exportação e Importação do SIM para importar o arquivo salvo para a base de dados local.

5.º Passo: No Console SIM/SINASC abra o Aplicativo Exportação e Importação.



6.º Passo: Entre com seu “usuário” e “senha”.



7.º passo: Na aba “Utilitários”, clique no 4.º botão “Retroalimentação de DO’s”



8.º passo: Informe o caminho onde salvou o arquivo c:\SivitaisWeb\Sim\Retroalimentação , “selecione-o” e clique em “abrir” e em seguida “ok”

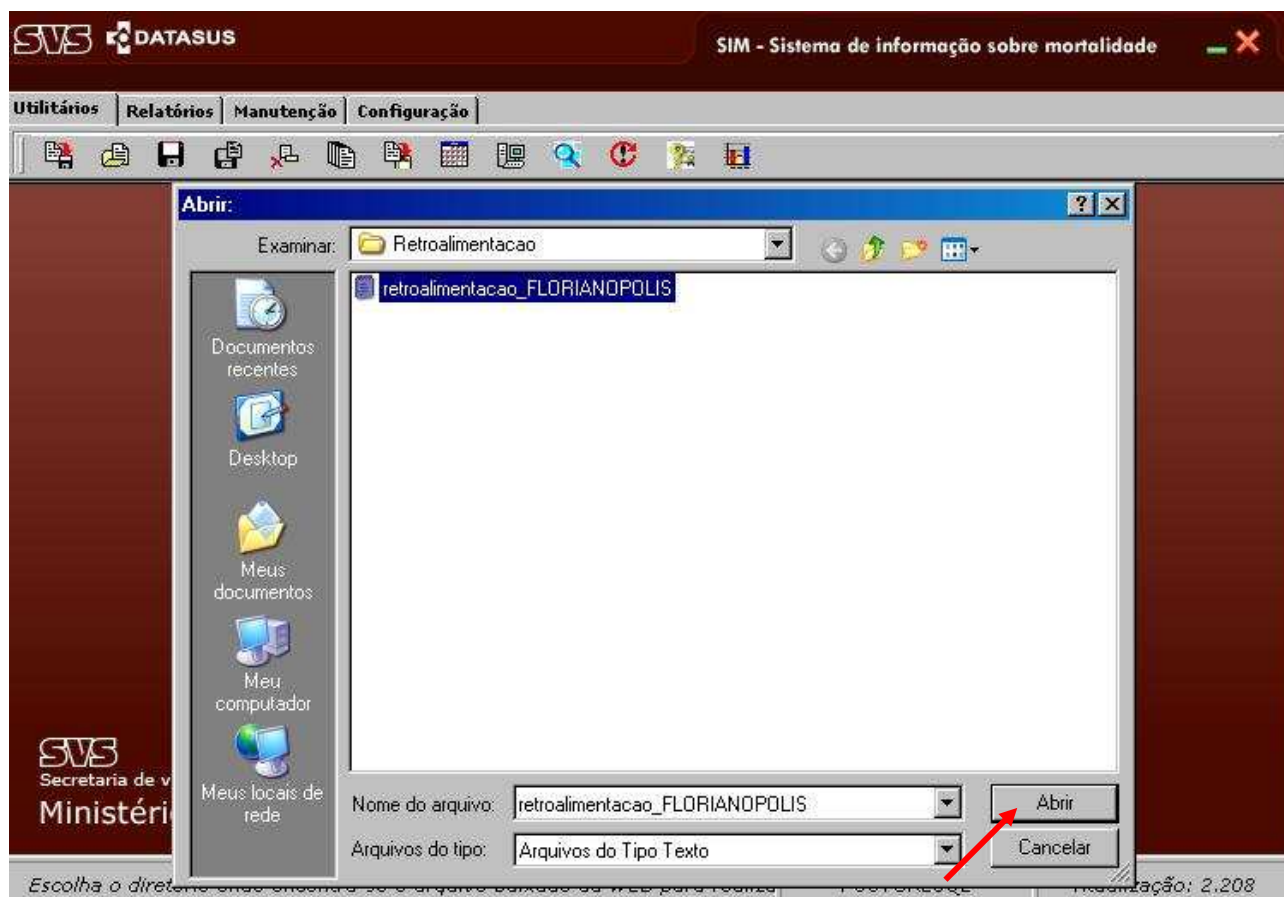

9.º Passo: Clicar em “ok”

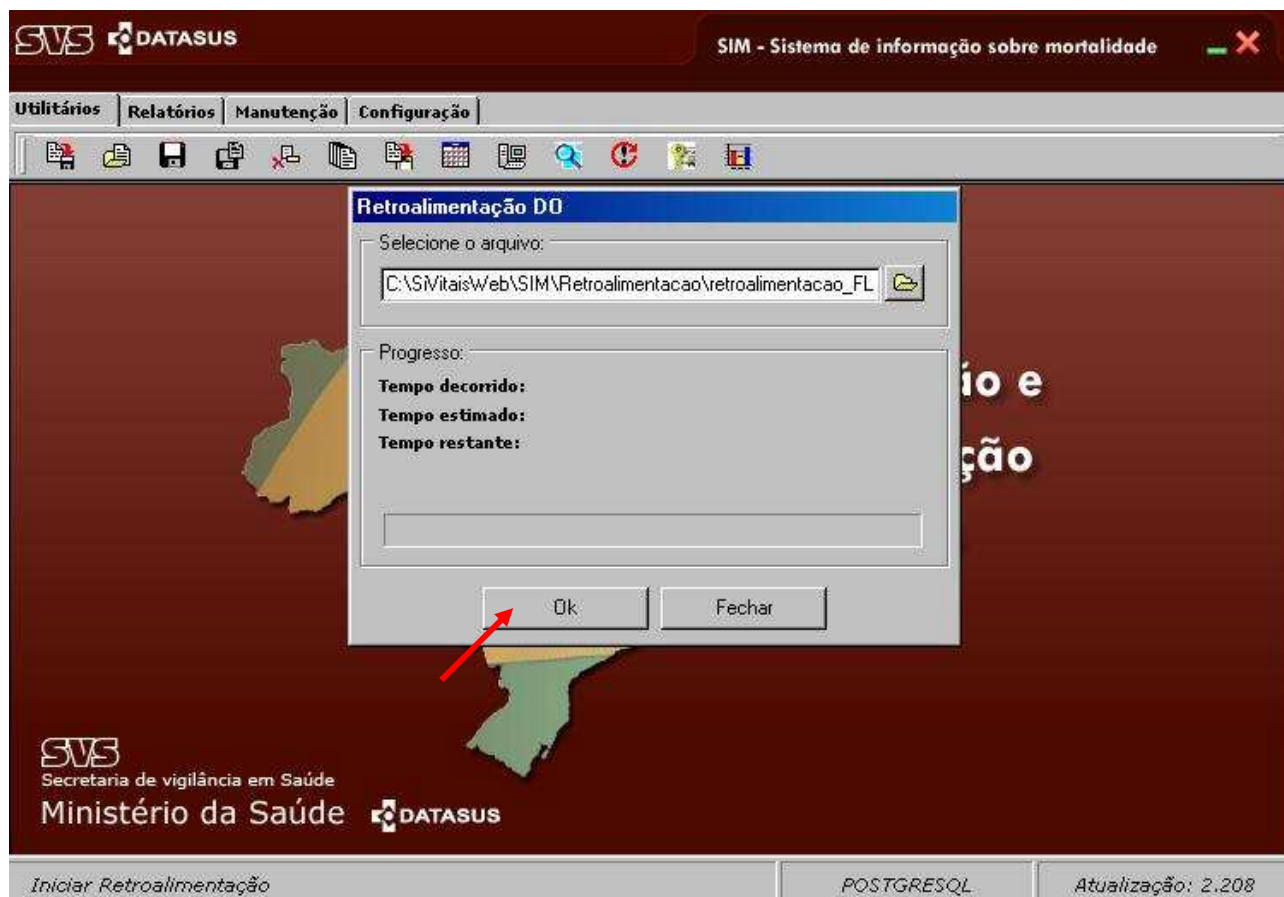

Nesse momento, poderá observar a evolução do processo da importação.



Por fim, processo realizado., conforme figura abaixo

