

# ACIDENTES COM ANIMAIS PEÇONHENTOS

EM SANTA CATARINA • 2025

Animais peçonhentos são aqueles que possuem como mecanismo de defesa a peçonha (veneno) que, dependendo da situação em que se encontram, são utilizadas em defesa própria ou para a preservação de sua espécie. Quando se sentem ameaçados por outro animal ou até mesmo pelo homem, utilizam-na para se defenderem. O contato com esses animais pode ocorrer pela pele ("queimaduras"), por meio de mordidas, picadas, ferroadas, arranhões ou ainda pela ingestão do animal.

## ACIDENTES REGISTRADOS

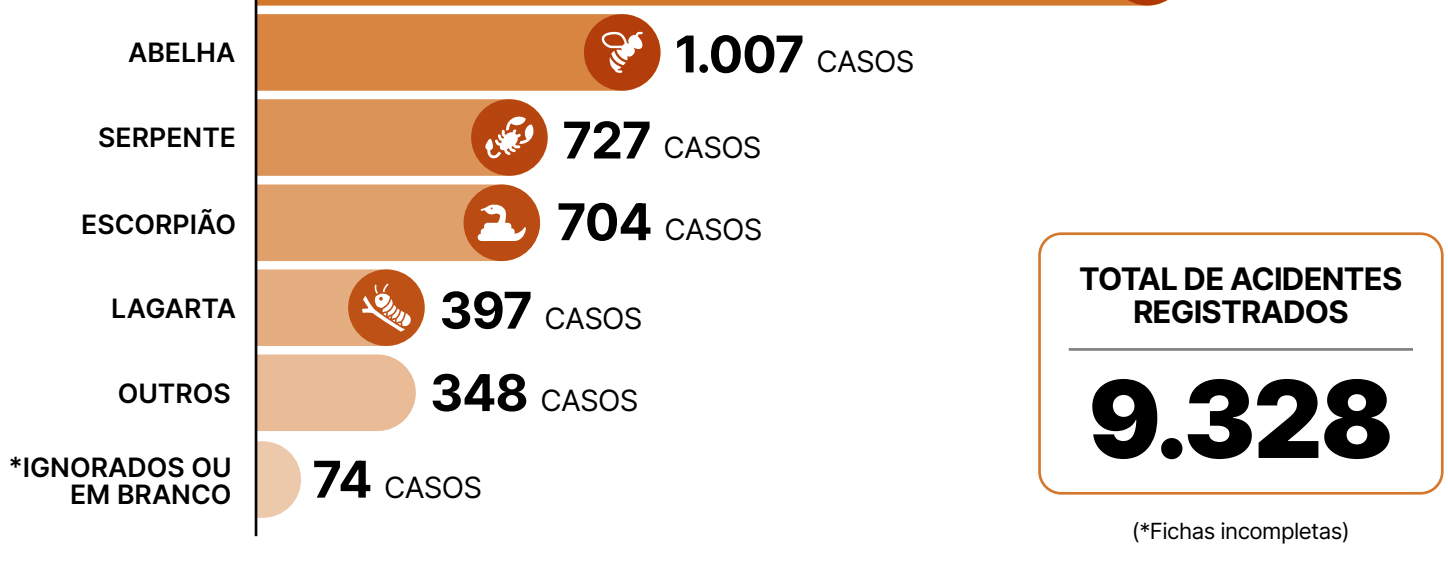

## DISTRIBUIÇÃO POR REGIÃO

REGIÕES DE SC	SERPENTE	ARANHA	ESCORPIÃO	LAGARTA	ABELHA	OUTROS	IGNORADOS	TOTAL
Extremo Oeste	17	42	585	103	20	150	32	949
Oeste	12	42	508	16	25	80	18	701
Xanxerê	0	24	476	10	21	106	16	653
Alto Vale do Itajaí	0	48	447	25	61	97	25	703
Foz do Rio Itajaí	2	36	93	19	6	6	3	165
Médio Vale do Itajaí	1	92	141	13	51	27	16	341
Grande Florianópolis	13	90	294	27	26	51	62	563
Meio Oeste	11	19	464	133	24	41	15	707
Alto Vale Rio do Peixe	6	19	617	161	16	82	44	945
Alto Uruguai	1	21	360	39	48	59	17	545
Nordeste	5	82	189	1	28	28	39	372
Planalto Norte	6	38	1.025	30	23	101	36	1.259
Serra Catarinense	6	22	221	106	10	41	25	431
Extremo Sul	4	15	84	5	8	4	6	126
Carbonífera	2	25	202	7	15	62	19	332
Laguna	1	28	170	29	17	53	13	311
Vale do Itapocu	6	61	102	3	23	19	11	225

## REGIÕES MAIS AFETADAS

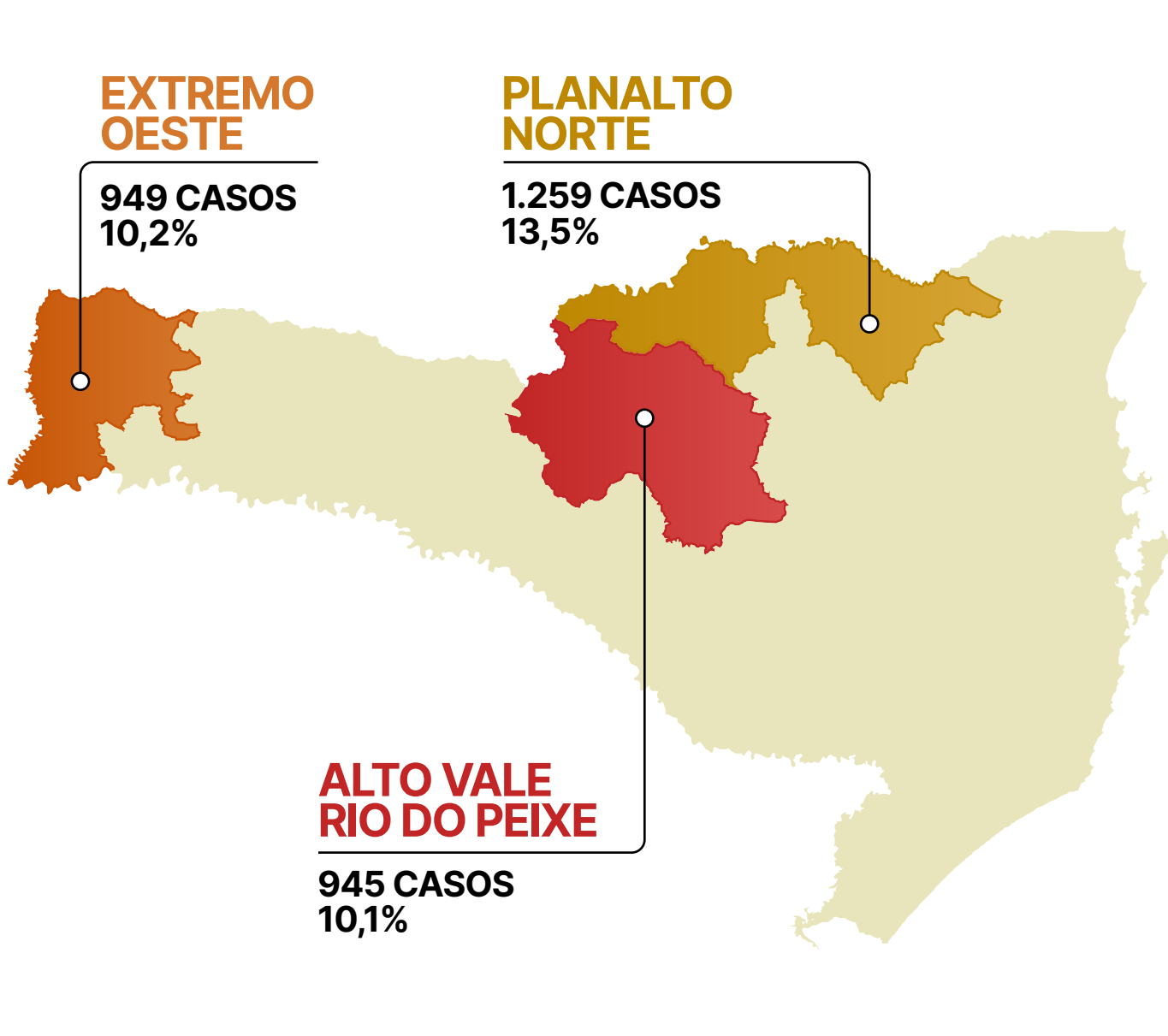

## ACIDENTE POR SEXO

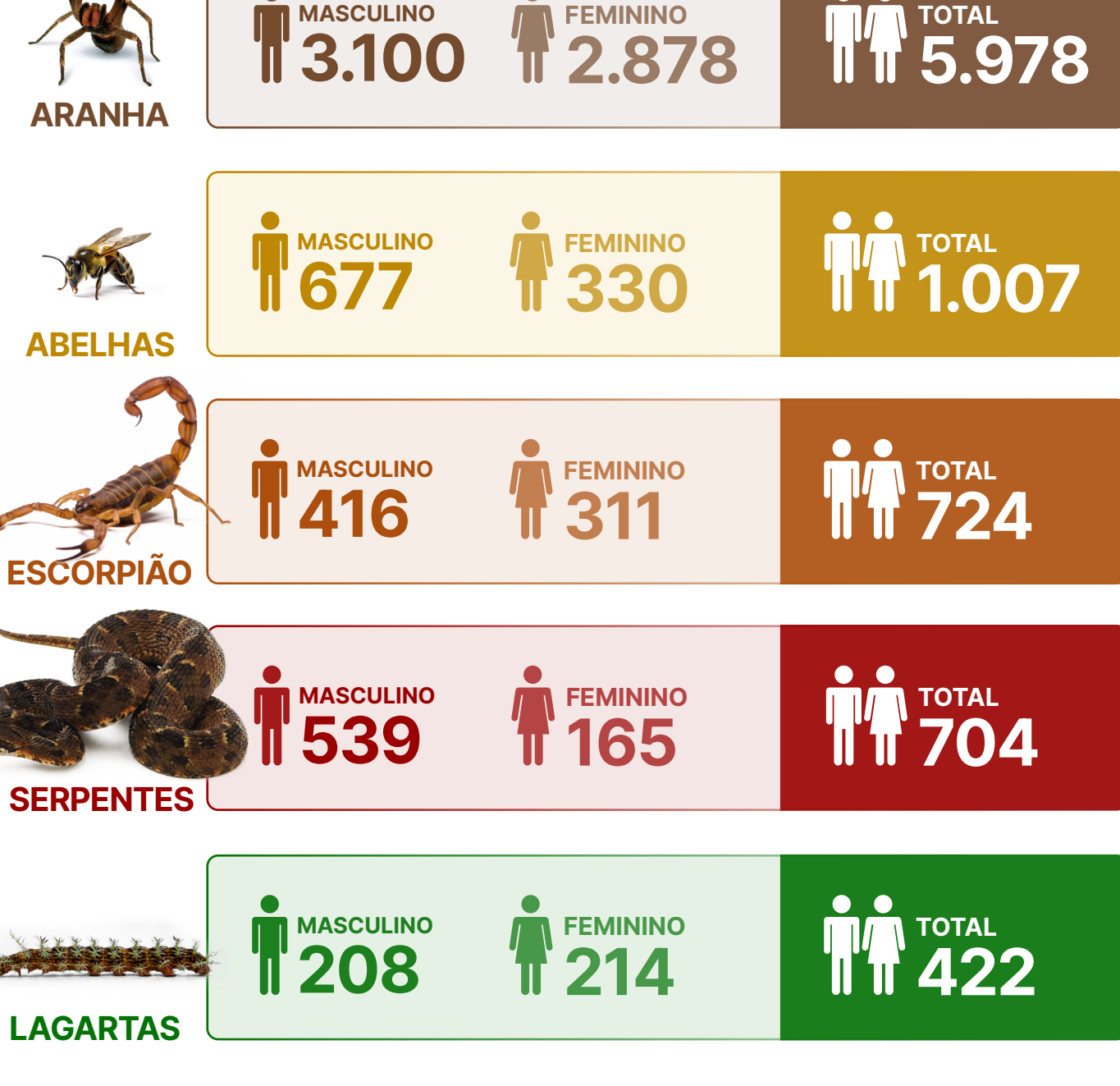

## ÓBITOS REGISTRADOS

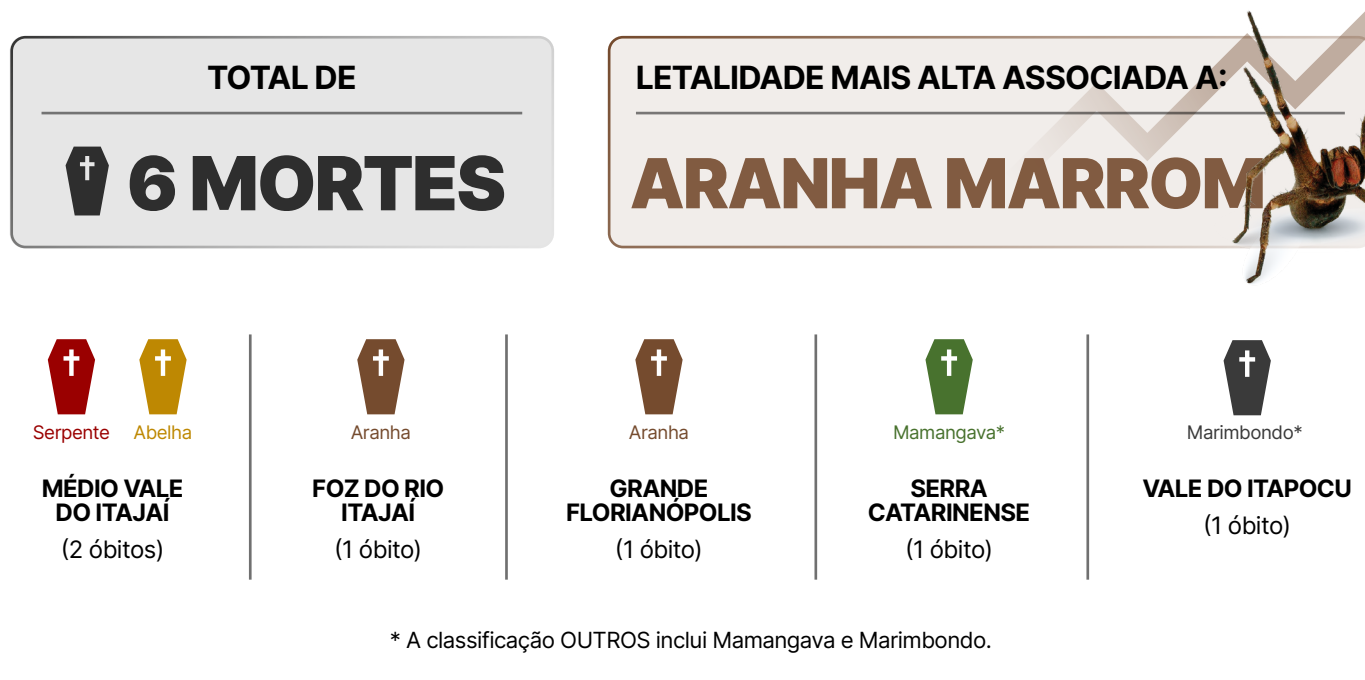

## DICAS DE PREVENÇÃO



## O QUE NÃO FAZER:

- ❌ Não amarrar ou fazer torniquete no membro afetado
- ❌ Não cortar, espremer ou sugar o local da picada
- ❌ Não aplicar substâncias caseiras como álcool, ervas, café ou pomadas
- ❌ Não dar nada para a vítima ingerir, inclusive água, sem orientação médica

## O QUE FAZER:

- ✅ Mantenha a calma – tranquilize a vítima
- ✅ Lave o local com água e sabão
- ✅ Imobilize o membro afetado e mantenha-o em posição mais baixa que o coração
- ✅ Leve a vítima imediatamente ao hospital ou unidade de saúde
- ✅ Se possível, identifique o animal (sem capturá-lo com risco)
- ✅ Evite que a vítima se movimente para reduzir a circulação do veneno

Os acidentes por animais peçonhentos são considerados um problema de saúde pública no Brasil, em virtude do elevado número de pessoas envolvidas anualmente, e também pela gravidade e complicações que podem apresentar.

Para dúvidas e orientações, é possível entrar em contato com o **Centro de Informação e Assistência Toxicológica de Santa Catarina (CIATox/SC): 0800 643 5252.**

Para mais informações acesse o **Folder sobre animais peçonhentos.** [CLIQUE AQUI!](#)