

Estado de Santa Catarina  
Secretaria de Estado da Saúde  
Superintendência de Vigilância em Saúde  
Diretoria de Vigilância Epidemiológica  
Gerência de Análises Epidemiológicas e Doenças e Agravos Não Transmissíveis

---

**TUTORIAL**

# Relatório de Duplicidades SINAN

**Assunto:** Apresenta de forma sucinta como realizar o relatório e análise de duplicidades das notificações e executar o comando NÃO LISTAR no Sistema de Informação de Agravos de Notificação (SINAN Net)



GOVERNO DE  
**SANTA CATARINA**  
SECRETARIA DA SAÚDE

O processo de **Rotina de duplicidade do SINAN** possui o objetivo de qualificar o banco de dados que resulta em informações fidedignas para a tomada de decisão eficaz e eficiente, que resultem em aperfeiçoar os indicadores epidemiológicos.

O processo de trabalho de duplicidades estabelecido para todos os agravos do Sinan que trabalhamos com a lógica epidemiológica e regras do sistema Sinan, sempre buscando a eficiência e eficácia no trabalho.

## VERIFICAÇÃO DE DUPLICIDADES DE REGISTROS E PROCEDIMENTOS

O sistema seleciona registros possivelmente duplicados e os lista no relatório, utilizando como critério padrão os seguintes campos idênticos:

- Nome/Sobrenome do paciente
- Data de nascimento
- Sexo

A seleção do período de notificação deve ser:

- **Agravos Agudos** - no mínimo de 1 ano;
- **Agravos Crônicos (Hanseníase/Tuberculose)** – a base de dados inteira;
- **Agravos Crônicos (Aids)** – a base de dados inteira

Se o período não for indicado, toda base de dados será analisado.

De acordo com a duplicidade identificada é possível adotar um dos seguintes procedimentos:

- **Excluir** – exclui da base de dados o registro selecionado;
- **Não Listar** – o registro selecionado permanece na base de dados, apenas não é exibido no relatório de duplicidades. Só voltará a surgir caso seja notificado um novo registro com as mesmas variáveis de identificação

## PASSO 1

Entrar no SINAN: Clicar em duplicidade/vinculação.



## PASSO 2

Selecionar data inicial e data final ou sem data selecionará toda a base de dados.

## PASSO 3

Selecionar agravo.

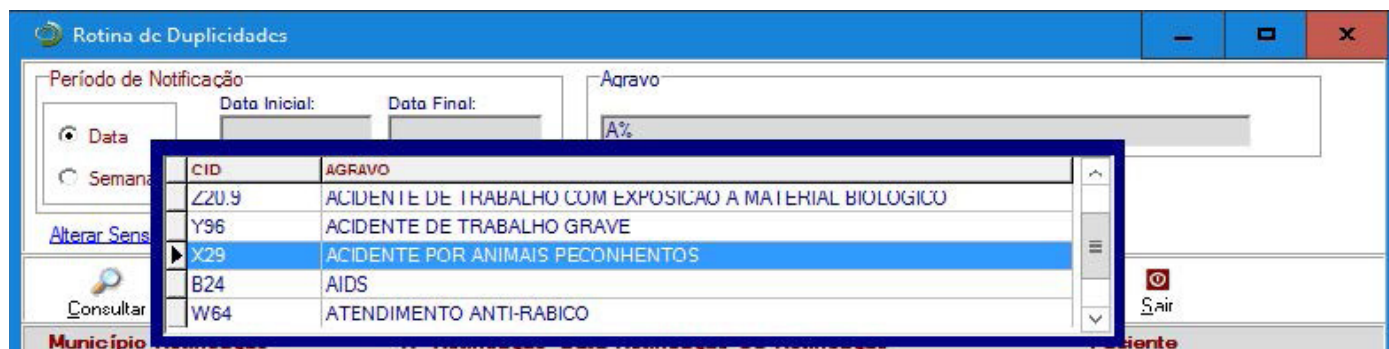

## PASSO 4

Clique em: Alterar sensibilidade e escolher: Nome/Sobrenome, Data de Nascimento, Sexo e Nome da mãe.

Rotina de Duplicidades

Período de Notificação

Data

Semana

Data Inicial: Data Final:

Semana Inicial: Semana Final:

Agravo

[Alterar Sensibilidade:](#) Nome/Sobrenome + Data de Nascimento + Sexo

Sensibilidade - Selecionar registros com coincidência de:

- Nome/Sobrenome
- Nome do Paciente
- Data de Nascimento
- Idade
- Sexo
- Nome da Mãe
- Pesquisa Fonética

OK

## PASSO 5

Clique em Consultar.

Rotina de Duplicidades

Período de Notificação

Data

Semana

Data Inicial: 01/01/2018 Data Final: 20/06/2018

Semana Inicial: Semana Final:

Agravo

X29 ACIDENTE POR ANIMAIS PECONHENTOS

[Alterar Sensibilidade:](#) Nome/Sobrenome + Data de Nascimento + Sexo + Nome da Mãe

Consultar Notificação Não Listar Não Conçar Vincular Nova Consulta Imprimir

Município Notificação	Nº Notificação	Data Notificação	US Notificação
CANGI INIA	4375610	11/03/2018	FUNDAÇÃO HOSPITALAR MUNICIPAL
SÃO JOSE	2780896	12/03/2018	HOSPITAL REGIONAL DE SÃO JOSE
CORUPÁ	2197138	21/02/2018	HOSPITAL E MATERNIDADE JARDIM
CORUPÁ	2192024	06/04/2018	HOSPITAL E MATERNIDADE JARDIM
FLORIANÓPOLIS	3678007	11/04/2018	HOSPITAL UNIVERSITÁRIO
FLORIANÓPOLIS	3678017	13/04/2018	HOSPITAL UNIVERSITÁRIO
SIDERÓPOLIS	3432519	02/02/2018	ESF RIO JORDÃO
CRICIUMA	4/51915	02/02/2018	HOSPITAL SÃO JOSÉ
RIO DO CAMPO	2701151	14/01/2018	SOCIEDADE CULTURAL E BENEFICENTE
RIO DO CAMPO	2701145	19/05/2018	SOCIEDADE CULTURAL E BENEFICENTE
SANTA TEREZINHA DO PROGRESSO	4571302	16/02/2018	POSTO DE SAÚDE SEDE DE SANTA TEREZINHA DO PROGRESSO
SANTA TEREZINHA DO PROGRESSO	4571303	16/02/2018	POSTO DE SAÚDE SEDE DE SANTA TEREZINHA DO PROGRESSO
CHAPECO	1189636	17/01/2018	CENTRO DE SAÚDE GOIO EN

## PASSO 6

Clicar em Imprimir.

República Federativa do Brasil  
Estado de Santa Catarina  
SECRETARIA DE SAÚDE  
RRR SANTA CATARINA

Sistema de Informação de Agravos de Notificação  
Relatório de Duplicidades

Data Início: 01/01/2018      Agravos: X28 ACIDENTE POR ANIMAIS PEÇONHENTOS  
Data Fim: 31/03/2018      Sensibilidade: Nome/Sobrenome + Data de Nascimento + RG

Município de Notificação	Unidade de Saúde	Nº Notificação	Data Notificação
BOQUEIRÃO	HOSPITAL REGIONAL ALVARO MUNICIPAL DE B.	4578811	11/01/2018
SÃO JOSÉ	HOSPITAL REGIONAL DE SÃO JOSÉ DO ORO	2788888	12/03/2018
COLÔNIA	HOSPITAL DE MATERNIDADE JARAGUÁ PA.	2197120	21/02/2019
COLÔNIA	HOSPITAL DE MATERNIDADE JARAGUÁ PA.	2197074	08/04/2018
FLORIANÓPOLIS	HOSPITAL UNIVERSITÁRIO	2670007	11/01/2019
FLORIANÓPOLIS	HOSPITAL UNIVERSITÁRIO	3873017	13/04/2018
FLORIANÓPOLIS	HOSPITAL UNIVERSITÁRIO	2122219	02/02/2019
FLORIANÓPOLIS	HOSPITAL SÃO JOSÉ	4781518	02/02/2018
ITAPORANGA	HOSPITAL REGIONAL DE SAÚDE DE ITAPORANGA	2701121	11/01/2019
ITAPORANGA	SOCIEDADE CULTURAL E BENEFICENTE S	2701148	15/04/2018
SANTA TEREZINHA DO PROGRESSO	PORTO DE SAÚDE COOP DE SANTA TERE	4571502	10/02/2018
SANTA TEREZINHA DO PROGRESSO	PORTO DE SAÚDE COOP DE SANTA TERE	4571503	16/02/2018
CHAPECÓ	CENTRO DE SAÚDE BOICEN	1188888	17/01/2018
CHAPECÓ	HOSPITAL DE SAÚDE DE CHAPECÓ	4521121	02/01/2019
CHAPECÓ	HOSPITAL AZARBUJA	3888888	05/03/2018
ITAJAÍ	HOSPITAL DE SAÚDE UNIVERSITÁRIO DE ITAJAÍ	4588120	09/02/2019
ITAJAÍ	ASSOCIAÇÃO FAISBURGUENSE DE SAÚDE	4888888	21/01/2018
ITAJAÍ	ASSOCIAÇÃO FAISBURGUENSE DE SAÚDE	4888888	01/02/2019

## PASSO 7

Clicar em Salvar.

Salvar

Nome do arquivo: 20062018.xls

Usar Filtro: Planilha Excel

Intervalo de páginas

Tudo

Páginas de: 1 até 1

Seleção

Salvar em segundo plano

Salvar Cancelar

## PASSO 8

Clicar em Usar filtro e alterar para Planilha Excel.

## PASSO 9

Clicar em Nome do arquivo: escrever um nome com data.

## PASSO 10

Clicar no quadrado { ... } e selecionar o local para salvar o arquivo.

## PASSO 11

Clicar em Salvar.

## PASSO 12

Abrirá Planilha Excel para formatar e realizar a Rotina de duplicidades.

1	A	B	C	D	E	F	G	H	I	J	K	L	M	N	O	P	Q	R	S
2				República Federativa do Brasil									Página:						
3								Sistema de Informação de Agravos de Notificação											
4								Relatório de Duplicidade											
5				SES SANTA CATARINA															
6				01/01/2018	Agravo:	X29 - ACIDENTE POR ANIMAIS PECONHENTOS													
7				20/06/2018	Sensibilidade:			Nome/Sobrenome + Data de Nascimento + Sexo + Nome da Mãe											
8				Município de Notificação		Unidade de Saúde		Nº Notificação		Data Notif	Nome do Paciente		Data Nasc	Sexo			Nome da Mãe		

## PASSO 13

Para a análise epidemiológica das duplicidades, avaliar as notificações, verificar se registros duplos, ou seja, são notificações diferentes ou o mesmo acidente que pode ter sido notificado 2 vezes, ou por unidades de saúde diferentes ou pela mesma unidade de saúde em datas diferentes porém próximas Ex: 11/03/2018 e 12/03/2018. Após dar o comando não listar as notificações permanece no banco apenas não aparecerá como duplicidade no próximo relatório.

## PASSO 14

Se for a mesma notificação, solicitar complementação das informações da primeira notificação com as informações da segunda notificação e excluir a segunda notificação. Sempre permanecerá no banco o primeiro nível que notificou.

## PASSO 15

Se for notificações/casos diferente:

- **Municípios IGUAIS:** processo de trabalho do município: Solicitar para o município fazer a Rotina de duplicidade e realizar o comando não listar e/ou exclusão.
- Analisam as duplicidades, inconsistências e completitude.
- **Municípios DIFERENTES:** processo de trabalho do Estado: Área responsável técnica do Agravo na Dive, realiza somente o comando não listar.
- Analisam as duplicidades, inconsistências e completitude. Solicitam as alterações para o município.

## PASSO 16

Após análises, Clique nas notificações duplas. Elas aparecerão no console de duplicidades.

**Rotina de Duplicidades**

Período de Notificação

Data  Semana

Data Inicial:  Data Final:

Semana Inicial:  Semana Final:

Agravu

X29 - ACIDENTE POR ANIMAIS PECONHENTOS

[Alterar Sensibilidade:](#) Nome/Sobrenome + Data de Nascimento + Sexo

**Consultar** | Notificação | Não Listar | Não Contar | Vincular | Nova Consulta | Imprimir

Município	Notificação	Nº Notificação	Data Notificação	US Notificação
TUBARAO		2599594	05/08/2014	HOSPITAL NOSSA SENHORA DA
TUBARAO		2983656	14/12/2015	HOSPITAL NOSSA SENHORA DA
IBIRAMA		1372564	14/01/2011	HOSPITAL DR WALDOMIRO COL
RIO DO SUL		1817241	14/01/2011	HOSPITAL REGIONAL ALTO VALI
IPORA DO OESTE		0633521	30/07/2008	CENTRO MUNICIPAL DE SAUDE
IPORA DO OESTE		4693061	17/11/2017	UNIDADES DE SAUDE DO CENTI
GUAIAMBU		1868617	23/02/2010	UNIDADE DE SAUDE SEDE DE G
GUATAMBU		4442058	06/12/2017	UNIDADE DE SAUDE SEDE DE G
CHAPECO		4531150	23/01/2010	HOSPITAL REGIONAL DO OESTE
TUBARAO		0946118	26/10/2007	HOSPITAL NOSSA SENHORA DA
TUBARAO		1824656	07/11/2012	HOSPITAL NOSSA SENHORA DA
PAIAL		1135504	09/03/2010	UNIDADE SANITARIA SEDE DE G
CHAPECO		4569555	09/04/2018	HOSPITAL REGIONAL DO OESTE

**Duplicidade**

Registros selecionados para Duplicidade:

## PASSO 17

Clique no comando "Não Listar".

- Verifique através da emissão de um relatório de duplicidades se foi executado o comando "Não Listar".

**duplicidades/Vinculação.**

**1) Escolha o Agravo: Hanseníase ou Tuberculose.**

**2) Adicione e clique em consultar.**

Município Notificação	Nº Notificação	Data Notificação	US Notificação
ANCIETIA	3004395	16/10/2015	POSTO DE SAUD
SÃO CARLOS	2921574	27/01/2016	CENTRO MUNICI
FLORIANÓPOLIS	0324172	05/04/2005	CENTRO MEDICO
TUBARÃO	3343014	30/09/2016	CAES CENTRO DE
TUBARÃO	1605134	28/10/2011	CAES CENTRO DE
TUBARÃO	2511729	25/02/2016	CAES CENTRO DE
SÃO JOSÉ	3108622	26/11/2015	HOSPITAL REGIO
SÃO CRISTÓVÃO DO SUL	2001740	01/10/2016	UNIDADE SANITA
PALHOÇA	3186611	06/03/2017	CEAP CENTRO E
HELIMINATI	3130357	26/07/2017	CEAP PROGRAT
PORTO BELO	3130357	25/05/2018	UNIDADE BASICA
ITAJAI	4668751	20/08/2018	CLINICI CENTRO
CAMPO FRE	2034961	13/09/2011	UNIDADE SANIT

Deverá ser executada a rotina de **Vinculação** dos registros por se tratar de uma transferência do local de tratamento. Para executar esta rotina proceda conforme orientado a seguir:

**3) Clique em Vinculação.**

Município Notificação	Nº Notificação	Data Notificação	US Notificação
ANCIETIA	3004395	16/10/2015	POSTO DE SAUD
SÃO CARLOS	2921574	27/01/2016	CENTRO MUNICI
FLORIANÓPOLIS	0324172	05/04/2005	CENTRO MEDICO
TUBARÃO	3343014	30/09/2016	CAES CENTRO DE
TUBARÃO	1605134	28/10/2011	CAES CENTRO DE
TUBARÃO	2511729	25/02/2016	CAES CENTRO DE
SÃO JOSÉ	3108622	26/11/2015	HOSPITAL REGIO
SÃO CRISTÓVÃO DO SUL	2001740	01/10/2016	UNIDADE SANITA
PALHOÇA	3186611	06/03/2017	CEAP CENTRO E
HELIMINATI	3130357	26/07/2017	CEAP PROGRAT
PORTO BELO	3130357	25/05/2018	UNIDADE BASICA
ITAJAI	4668751	20/08/2018	CLINICI CENTRO
CAMPO FRE	2034961	13/09/2011	UNIDADE SANIT

Origem do Exame: [Munic. Notificação] | [Munic. Notificação] | [Nº Notificação] | [Data Notif.] | [Destino do Exame]



- 4) Clique nas notificações para vincular após a análise das notificações, ela irá para o console abaixo.

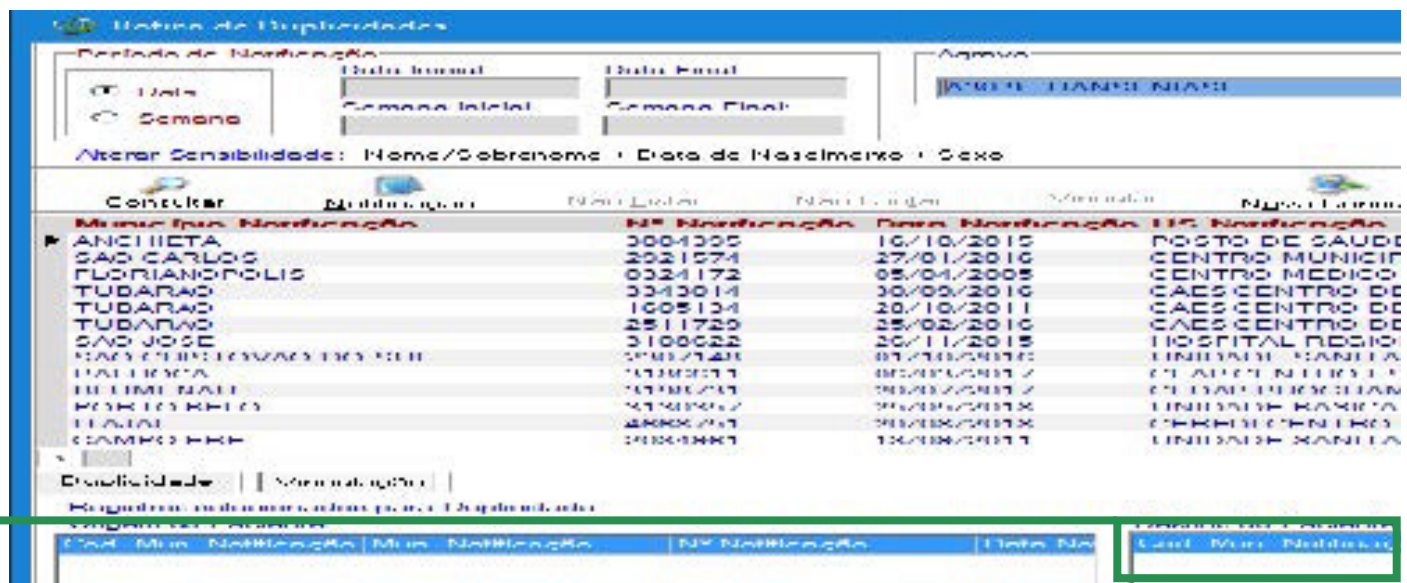

- 5) Clique para VINCULAR.

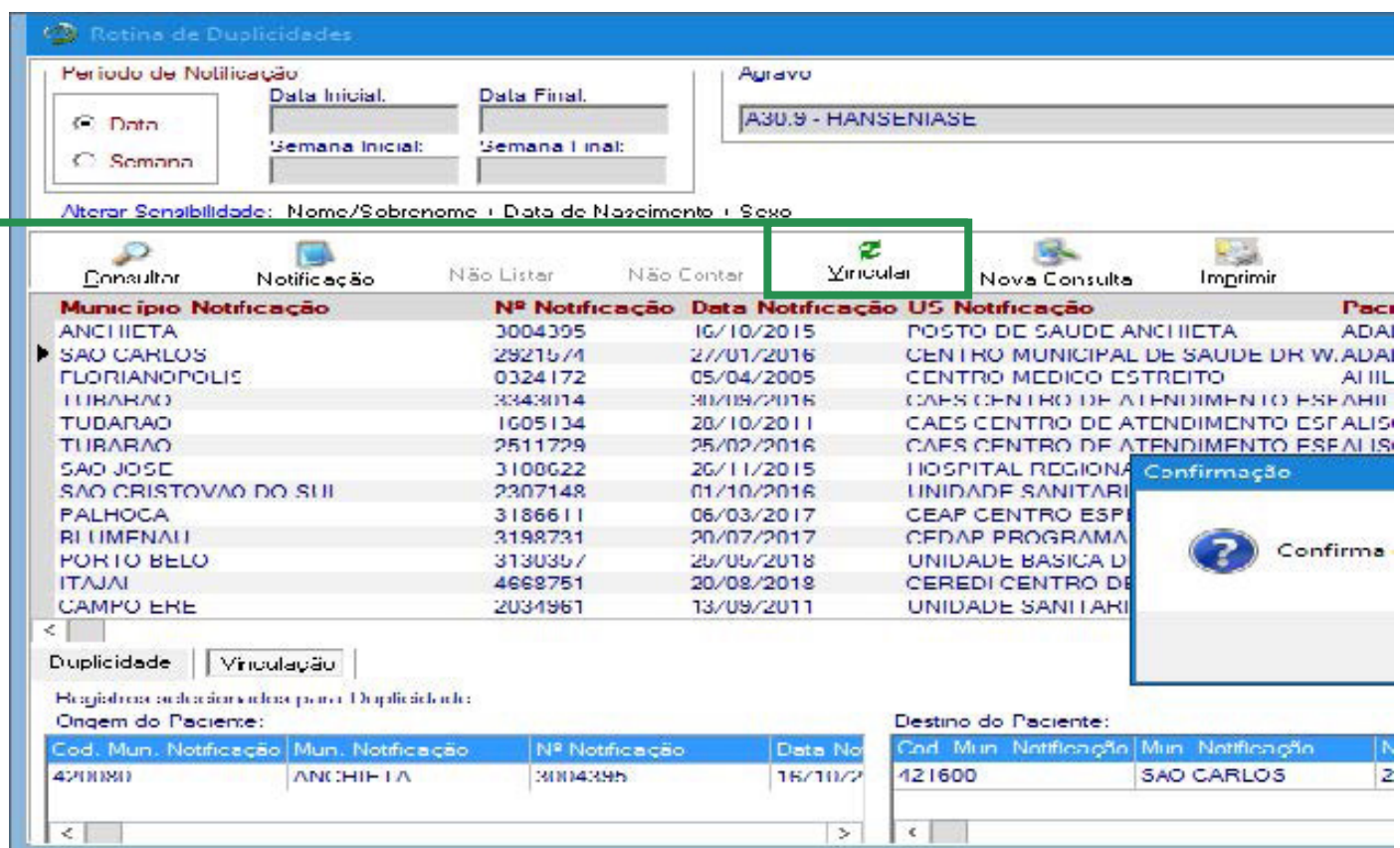

- 6) Ao surgir à mensagem **Confirma execução da rotina de vinculação?**

7) Clicar Sim.

8) Ao surgir à mensagem **Registros Vinculados.**

9) Clicar em OK.

10) Confirme a execução da Vinculação. Os Registros serão vinculados.

Elaboração adaptado: Ministério da Saúde. Roteiro para uso do Sistema de informação de Agravos de Notificação SINAN NET. Brasília, 2017.

**Atualizado em 18 de julho de 2023.**

