

DIAGNÓSTICO DE TUBERCULOSE

MANEJO CLÍNICO EM ADULTOS E ADOLESCENTES ≥ 10 ANOS

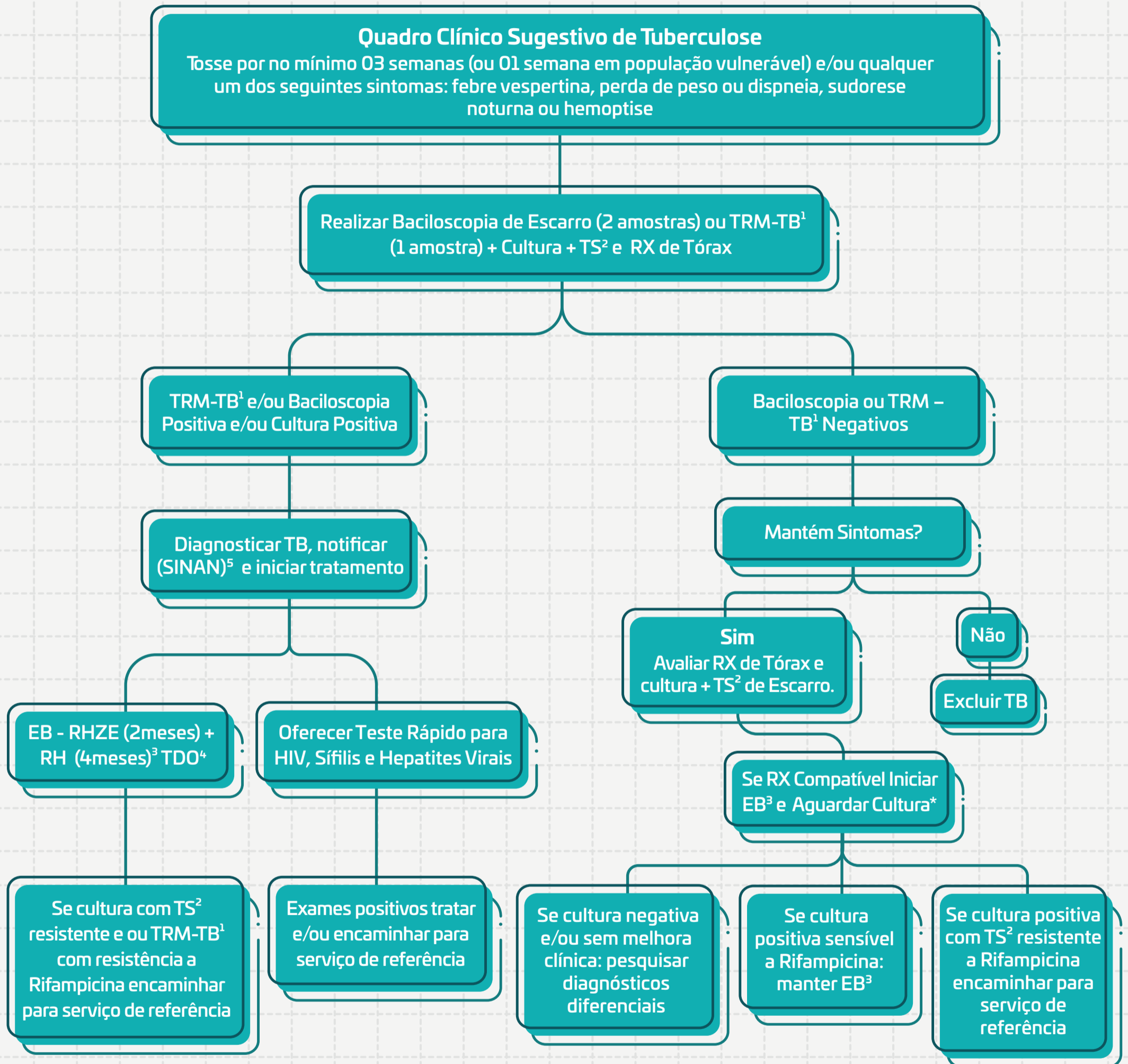

¹TRM-TB- Teste Rápido Molecular para Tuberculose. ²TS- Teste de Sensibilidade. ³EB- Esquema Básico: R-Rifampicina; H-Isoniazida; Z-Pirazinamida; E-Etambutol. ⁴TDO: Tratamento Diretamente Observado. ⁵SINAN - Sistema de Informação de Agravos de Notificação

* Quadro clínico e Raio X de Tórax compatíveis com tuberculose pulmonar e resultado de baciloscopia e/ou cultura negativas, sugere-se realização de lavado broncoalveolar para melhor elucidação diagnóstica. Caso não seja possível, permite-se iniciar o tratamento atentando sempre para a evolução clínica e diagnóstica diferencial (neoplasias, micobacteriose não tuberculosa e outras doenças crônicas do trato respiratório).

Para mais informações recomendamos a leitura do Manual de Controle da Tuberculose no Brasil 2019 – 2ª edição atualizada.