



Como Gerar um Arquivo .dbf de Estabelecimento de Saúde para Utilização no Tabwin

Fazer a atualização dos Estabelecimentos de Saúde, via WEB

1 – Geração do Arquivo:

Entrar no programa Exportação Importação do SIM, fazer o Login e ir para a opção **Gerar arquivos**:



Em seguida, Selecionar a **UF** desejada e marcar a opção **Estabelecimento de Saúde** mais tipo de arquivo **DBF** e clicar **OK**.

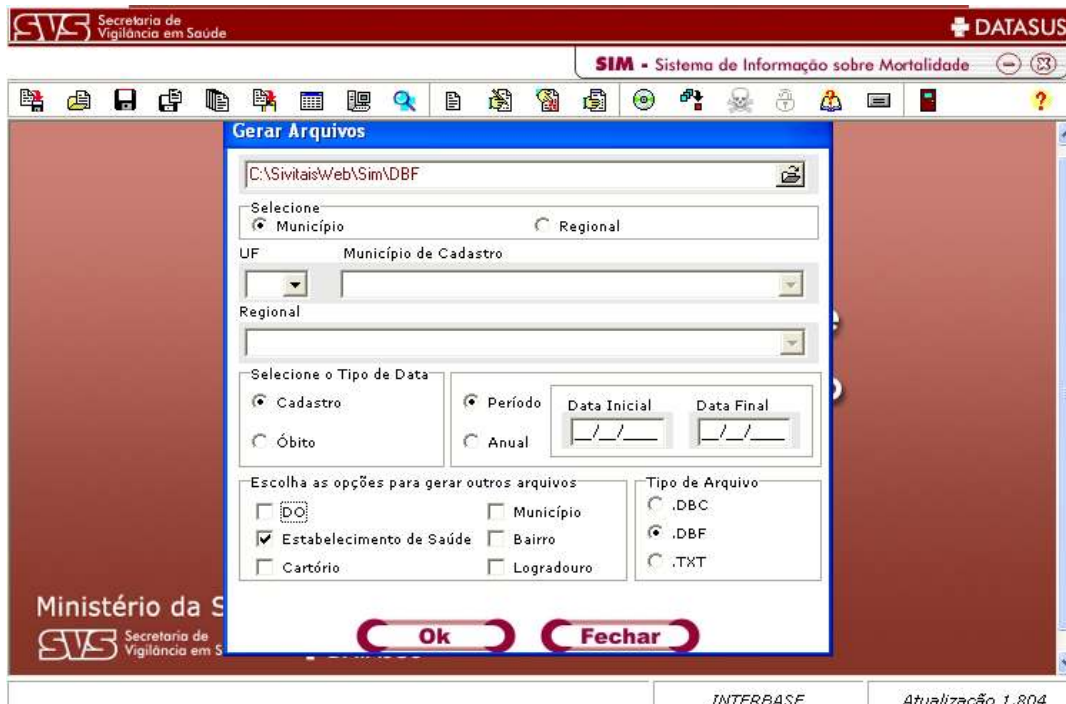

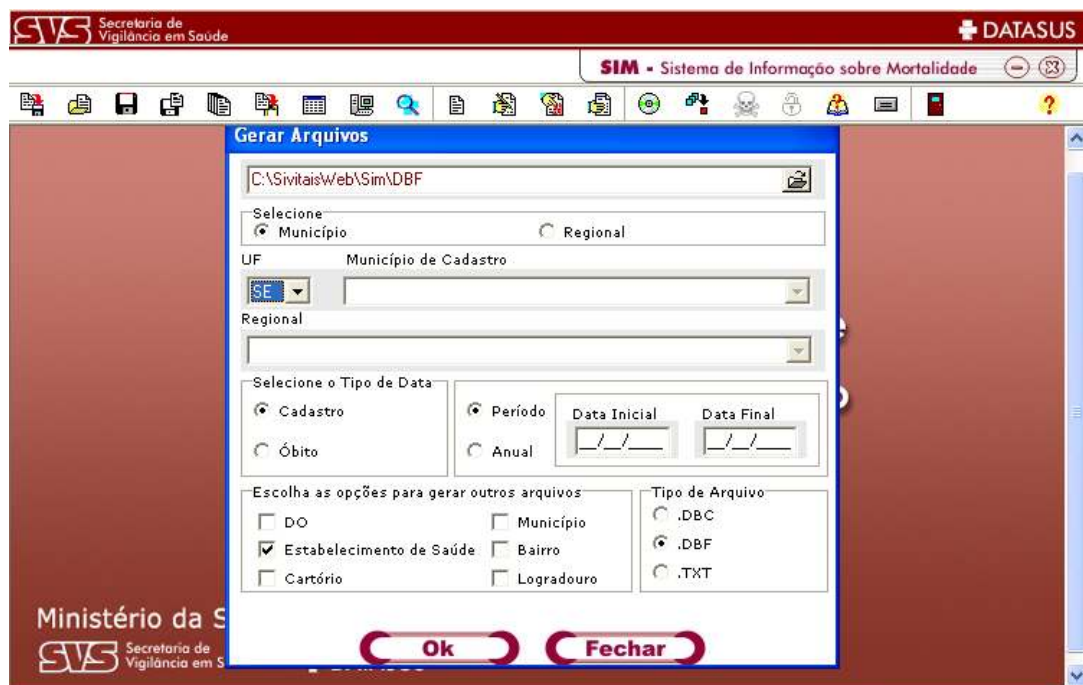

Na Geração do arquivo, irá aparecer a mensagem “**GERANDO ARQUIVO DBC**”

No final aparecerá a mensagem abaixo, com o endereço que o arquivo foi Gerado.

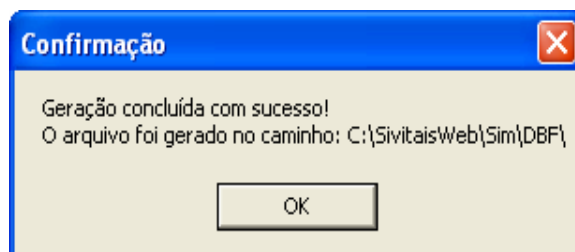

O Arquivo é gravado atualmente como **EUFDDMMAAAA**, onde **E**=Estabelecimento, **UF** = Estado de Geração, **DD**=Dia **MM**=Mês e **AAAA** = Ano da gravação.

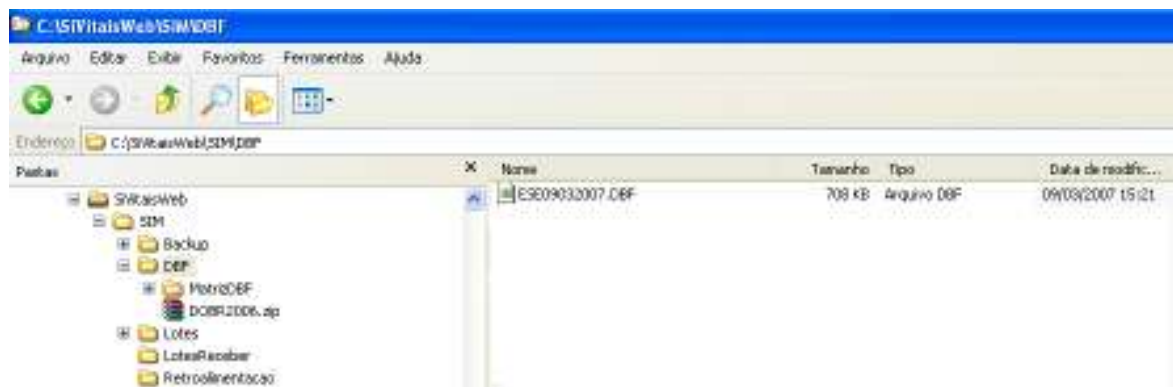

3 – Geração do DBF para o TABWIN

Após o procedimento de gravação do arquivo de Estabelecimentos, deverá ser gerado um arquivo DBF utilizando-se o TABWIN.

Entrar no Tabulador

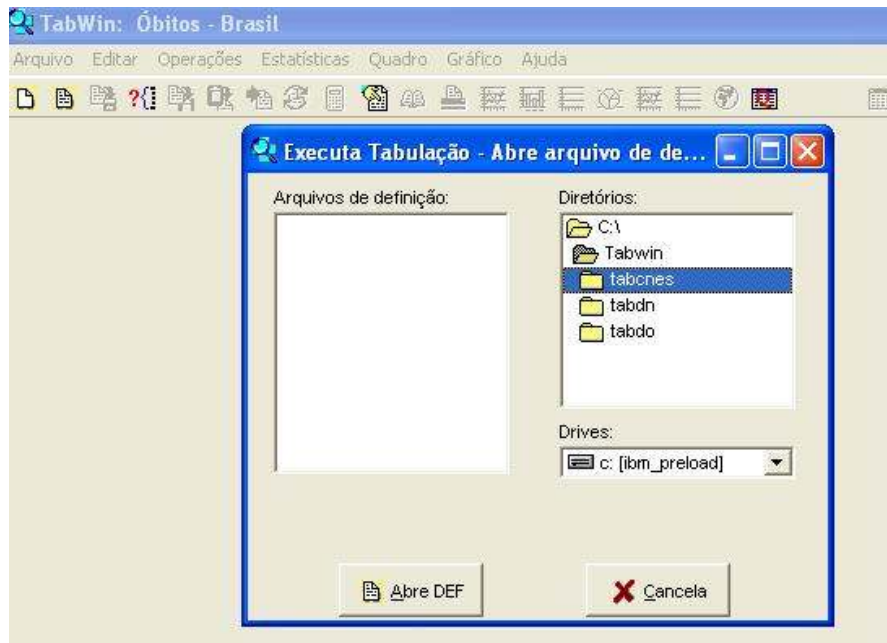

Clicar duas vezes no **tabcnes** dentro do tabwin:

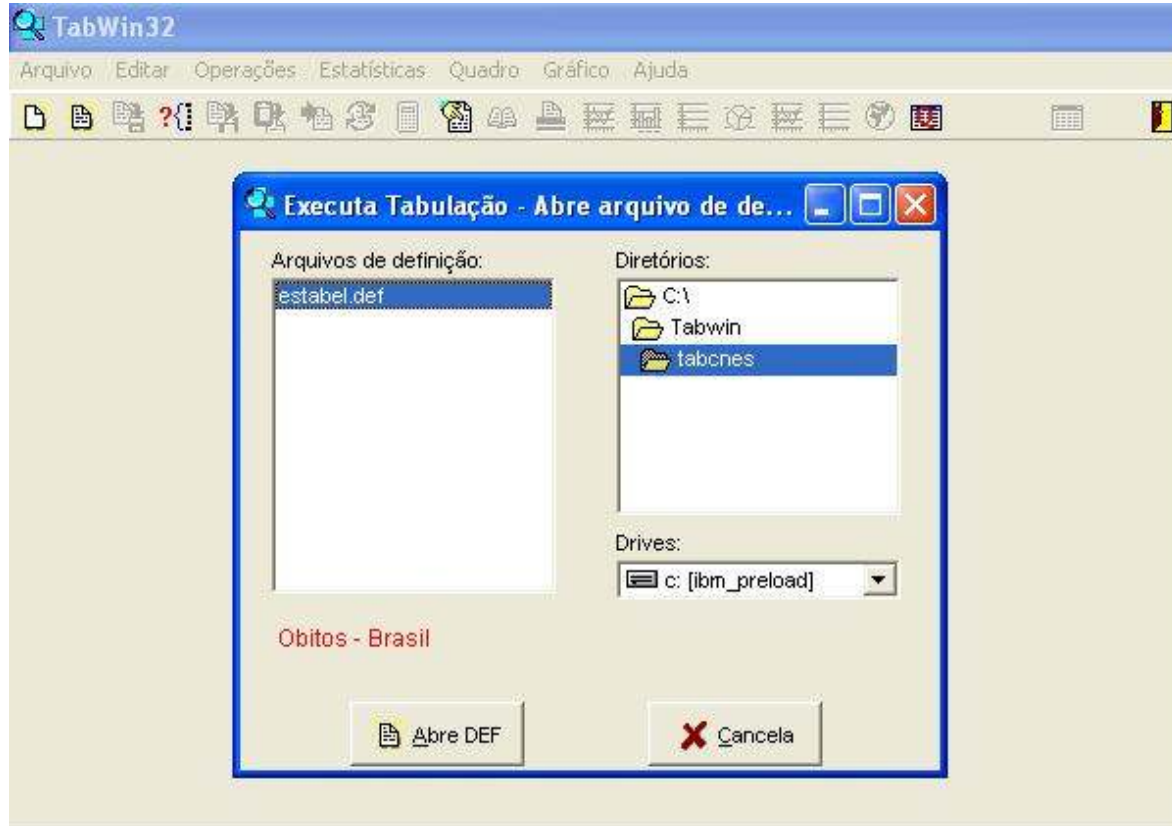

Em seguida clicar sobre o botão Abre DEF

Marcar em Linhas UF

Selecionar e incluir a UF desejada, marcando a mesma (Ex. Pará)

Marcar o arquivo gerado no programa Exportação Importação do SIM “EUF09032007”

Marcar a opção **Salvar registros**

Executar a tabulação

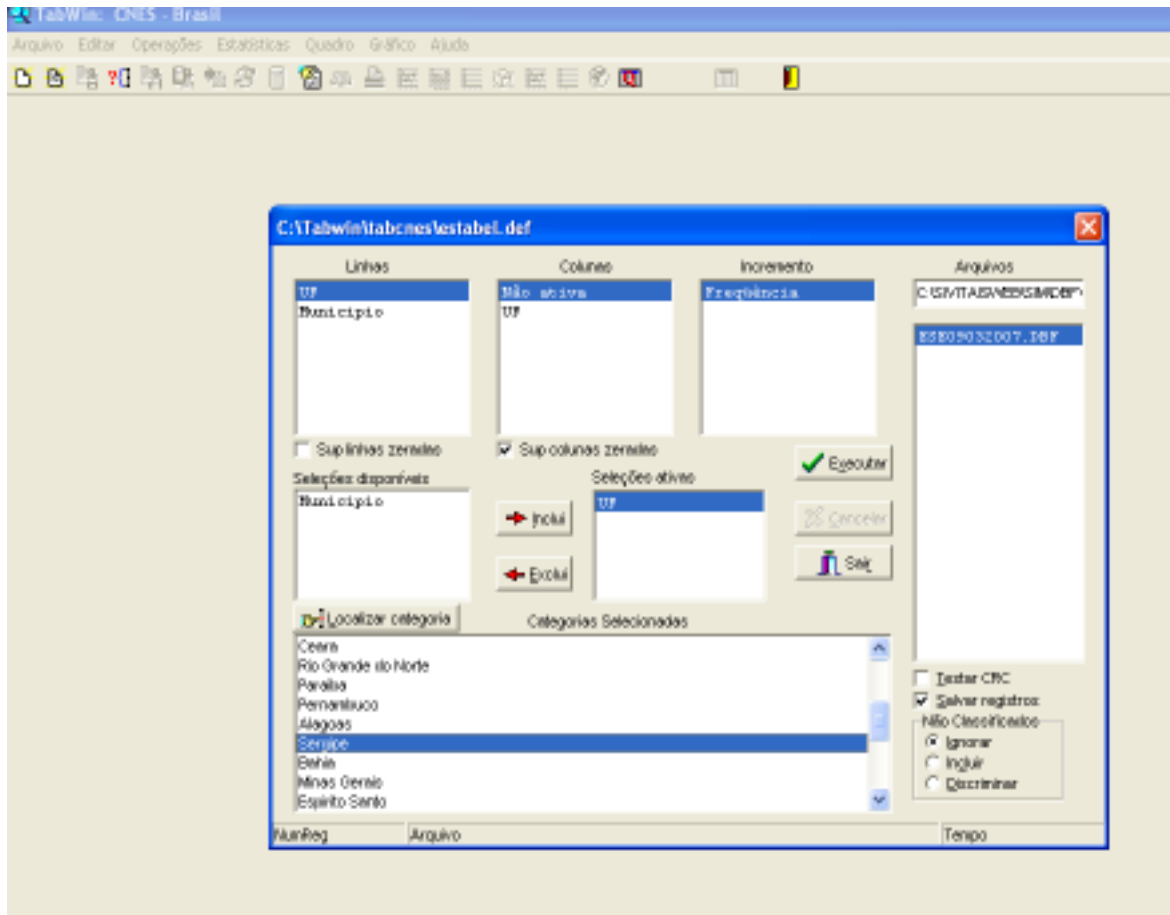

Aparecerá a tela abaixo para gravação:

Escolha Salvar em Tabwin

Coloque o nome do arquivo ESTABEL

Clique na opção Salvar

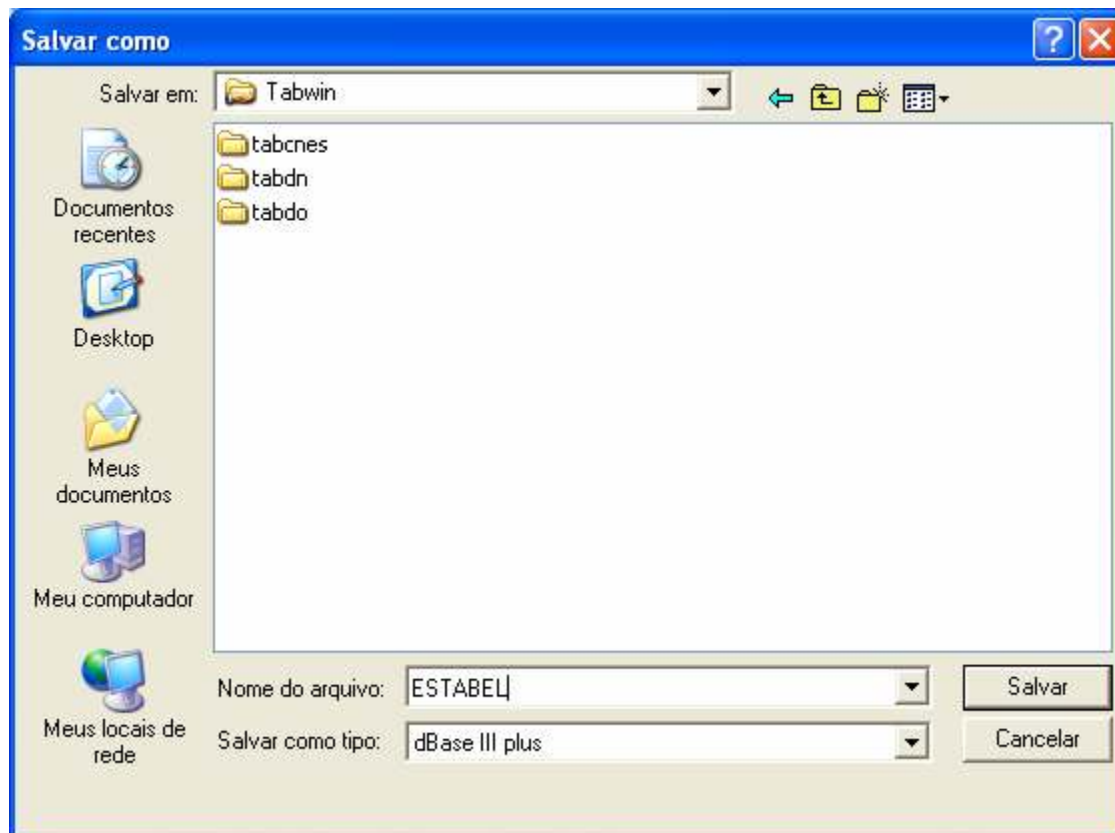

Após o comando da opção Salvar, aparecerá a seguinte tela:

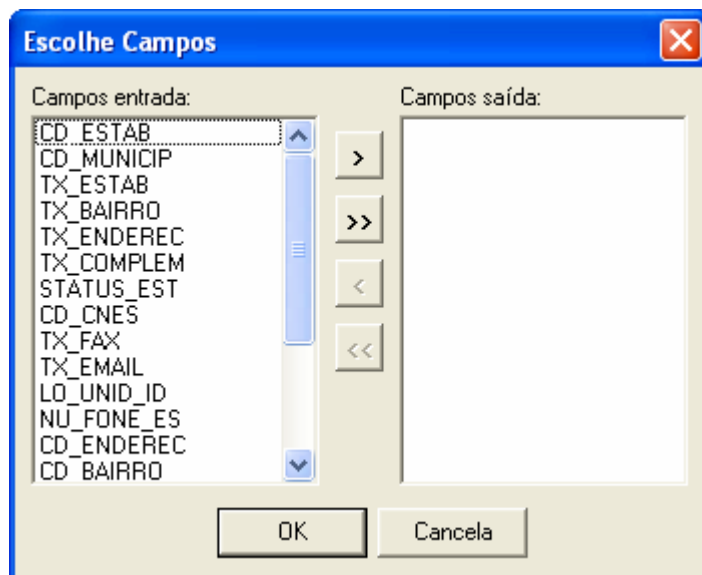

Marcar a variável **CD_CNES** e clicar no Botão “>”

Marcar a variável **DESCESTAB** e clicar no Botão “>”

Os Campos de saída deverão estar na quadrícula específica, conforme abaixo:

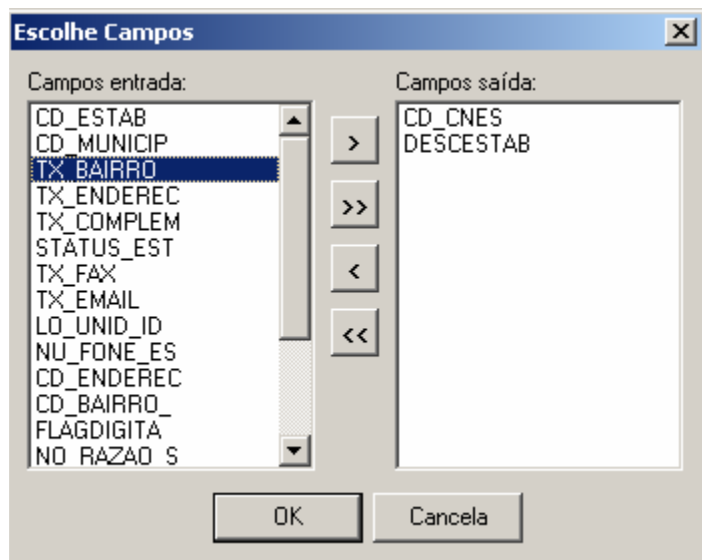

Executar o tabulador com a opção “ OK “

Obitos - Brasil

Arquivo · Editar · Operações · Estatísticas · Quadro · Gráfico · Ajuda

Título | Obitos - Brasil Subtítulo | Frequência segundo UF

UF	Frequência
Total	2.138
Rondonia	0
Acre	0
Amazonas	0
Roraima	0
Para	2.138
Amapa	0

C:\Tabwin\ESTABEL.dbf

Arquivo · Adiciona registros

csv xml dbc sql cnv

Reg	CD_CNES	TX_ESTAB
1	3267679	CENTRO DE TESTAGEM E ACONSELHAMENTO - CTA
2	3464318	IPAC - INSTITUTO PARAENSE DE ANALISES CLINICAS
3	2313057	HOSPITAL MUNICIPAL DE GURUPA JAIME ABEN-ATHAR
4	2675951	HOSPITAL SAO LUCAS
5	2316501	CENTRO DE DIAGNOSTICO E SERV ESPECIALIZADOS IGNACIO GABRIEL
6	2316390	CENTRO DE REI E TERI DERMATOLOGIA SANITARIA
7	2316412	CENTRO DE SAUDE DR GILSON RUFINO GONCALVES
8	2815028	CENTRO DE ATENCAO PSICOSOCIAL DE MARITUBA
9	2316404	CENTRO DE SAUDE NOSSA SENHORRA DA PAZ
10	2619717	HOSPITAL DA DIVINA PROVIDENCIA
11	2316471	UNIDADE DE URGENCIA E EMERGENCIA DR AUGUSTO CHAVES
12	2316498	ABRIGO JOAO PAULO II
13	3469506	UNIDADE BASICA DE SAUDE CELINA LAMEIRA DO NASCIMENTO
14	2819864	HOSPITAL CENTRAL DE PIRABAS
15	3424960	CLINICA DE FISIOTERAPIA - FISIOLINICA
16	3449343	CLINICA DE ODONTOLOGIA ENDO-PROTESE
17	3424952	CLINICA DE PSICOLOGIA - CLIPSI
18	3424944	CLINICA DE FONOAUDIOLOGIA - CLIFA
19	3461521	CMI-CENTRO MEDICO INTEGRADO
20	3461513	CREAD HIDRO FISIO
21	3414663	CLINICA PSICOLOGICA VEIGA ARAUJO

Reg:2138

Será gerado um arquivo com as informações sobre código e nome dos estabelecimentos de saúde dentro da instalação, conforme relatório acima.

O arquivo de estabelecimento de Saúde está pronto para ser utilizado no TABWIN

Para listar os eventos do Sim ou do Sinasc por Estabelecimentos de Saúde, tabular as informações utilizando-se nas linhas a variável Estabelecim Saúde.

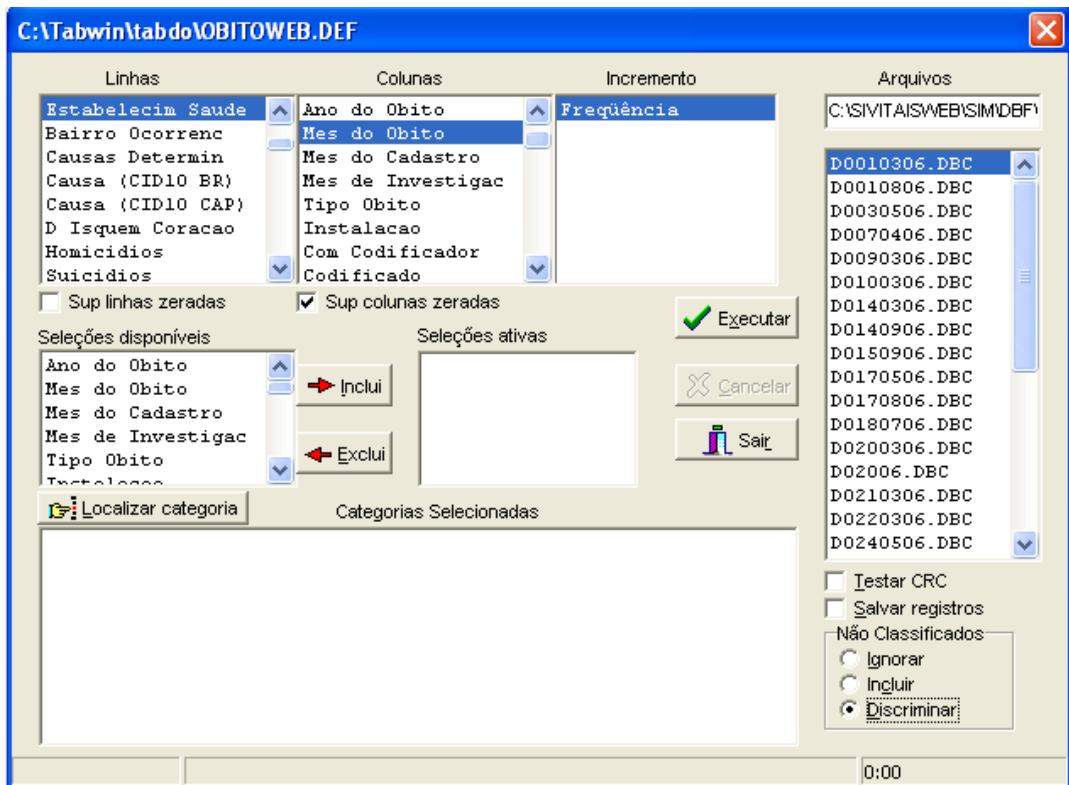

Para maiores informações, favor ligar para (48) 3221 2229, falar com Fábia.

E-mail: sim@saude.sc.gov.br
Secretaria de Estado da Saúde – SES – SC
Gerência de Tecnologia da Informação – GETIN
Divisão de Informações
Sistema de Informações sobre Mortalidade – SIM