

# MORTALIDADE MATERNA EM SANTA CATARINA

Considera-se morte materna todo óbito de mulher durante o período gestacional, ou dentro de um intervalo de até 42 dias após seu término, desde que a causa do óbito esteja relacionada a ou agravada pela gravidez ou por medidas a ela relacionadas; excluindo-se as causas acidentais ou incidentais.

**2023**

Número de NV  
**96.828**

Número de óbitos maternos  
**29**

O que equivale à RMM de **29,95 óbitos** a cada 100 mil NV

**2024**

Número de NV  
**93.702**

Número de óbitos maternos  
**43**

O que equivale à RMM de **45,8 óbitos** a cada 100 mil NV

## NÚMERO DE ÓBITOS MATERNS POR MÊS DE OCORRÊNCIA.

SC, 2023 E 2024.

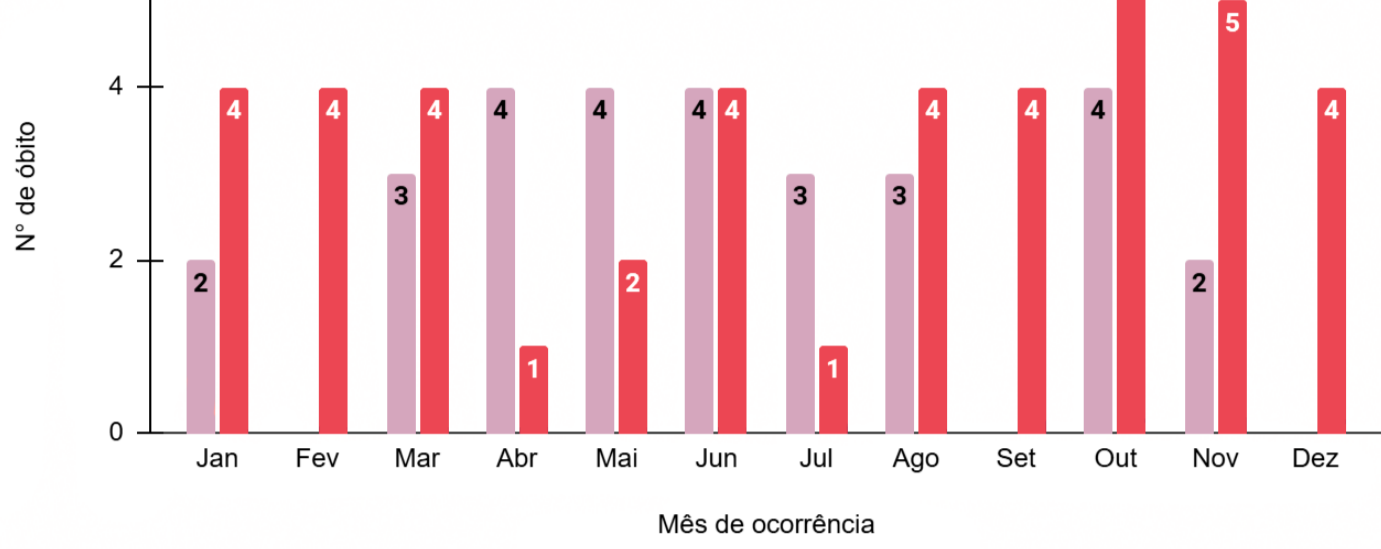

## NÚMERO DE NASCIDOS VIVOS, NÚMERO DE ÓBITOS MATERNS E RAZÃO DE MORTALIDADE MATERNA (POR 100 MIL NV), POR REGIÃO DE SAÚDE.

SC, 2023 E 2024\*.

REGIÃO RESIDÊNCIA	2023			2024*		
	OM	NV	RMM	OM	NV	RMM
Alto Uruguai Catarinense	0	2004	-	1	1883	53,1
Alto Vale do Itajaí	1	4234	23,6	0	3999	-
Alto Vale Rio do Peixe	1	4224	23,7	2	3933	50,9
Carbonífera	0	5678	-	4	5487	72,9
Extremo Oeste	1	3036	32,9	2	2861	69,9
Extremo Sul	2	2694	74,2	1	2739	36,5
Foz do Rio Itajaí	6	11164	53,7	5	11037	45,3
Grande Florianópolis	3	15908	18,9	5	15407	32,5
Laguna	4	4776	83,8	5	4657	107,4
Médio Vale do Itajaí	3	9886	30,3	2	9247	21,6
Meio Oeste	0	2568	-	1	2466	40,6
Nordeste	2	9457	21,1	1	9447	10,6
Oeste	1	5608	17,8	7	5644	124,0
Planalto Norte	0	4734	-	0	4500	-
Serra Catarinense	2	3761	53,2	3	3413	87,9
Vale do Itapocu	0	4236	-	2	4210	47,5
Xanxerê	3	2860	104,9	2	2772	72,2
<b>TOTAL</b>	<b>29</b>	<b>96828</b>	<b>30,0</b>	<b>43</b>	<b>93702</b>	<b>45,9</b>

## PROPORÇÃO DE ÓBITOS MATERNS SEGUNDO RAÇA/COR.

SC, 2023 E 2024\*.

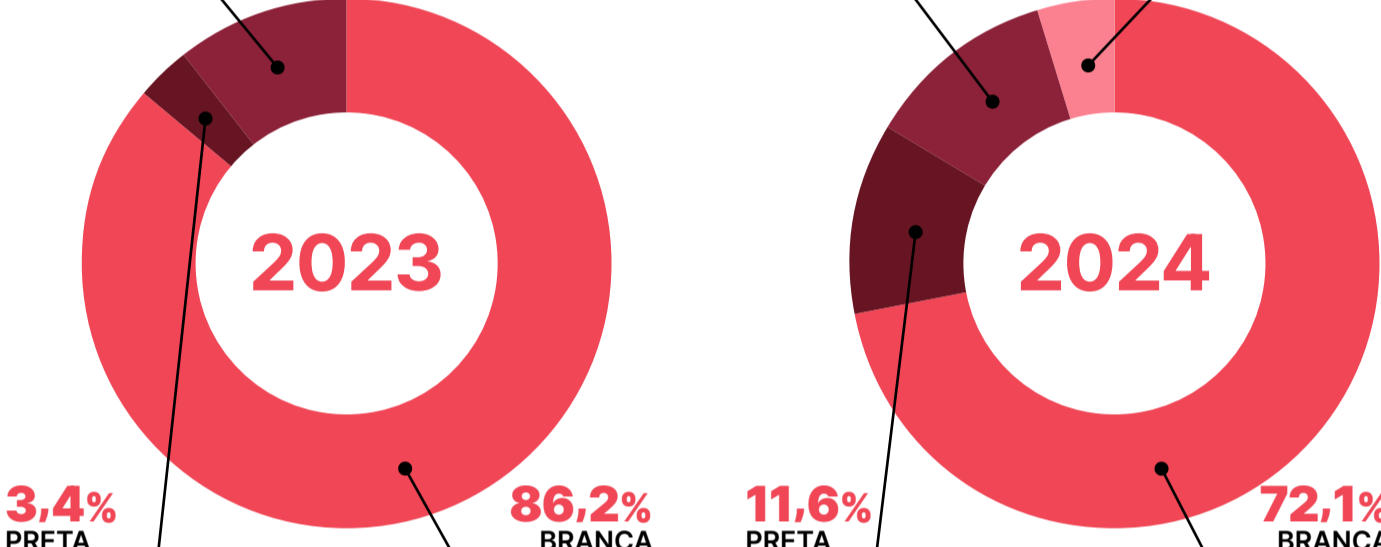

## NÚMERO E PROPORÇÃO DE ÓBITOS MATERNS COM NATURALIDADE ESTRANGEIRA.

SC, 2023 E 2024\*.

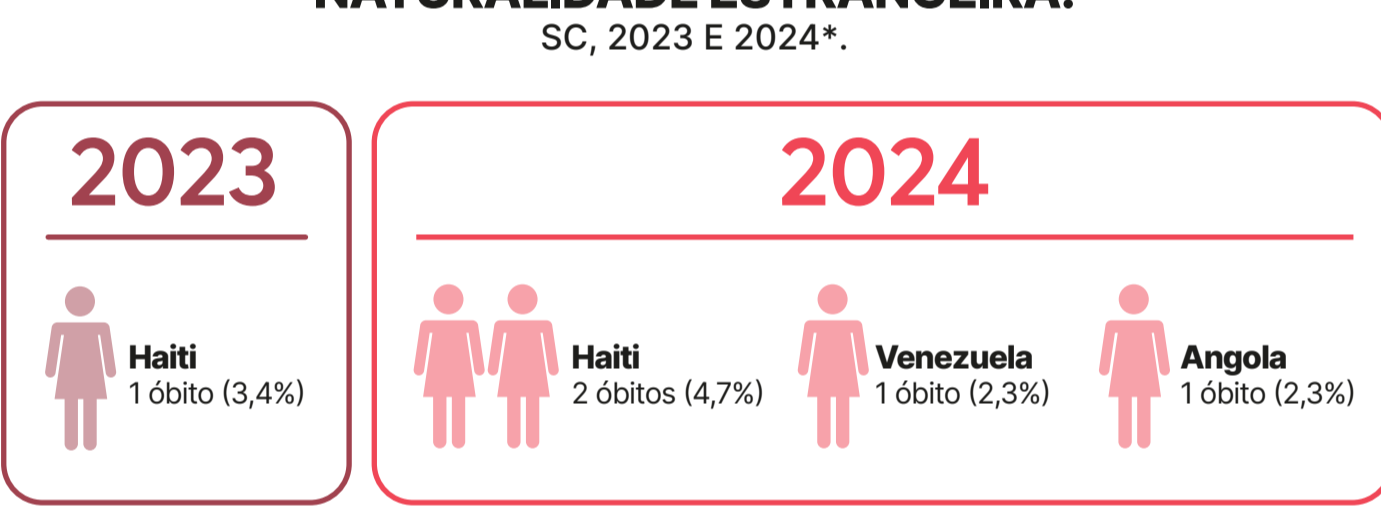

## NÚMERO E PROPORÇÃO DE ÓBITOS MATERNS POR GRUPO DE IDADE.

SC, 2023 E 2024\*.

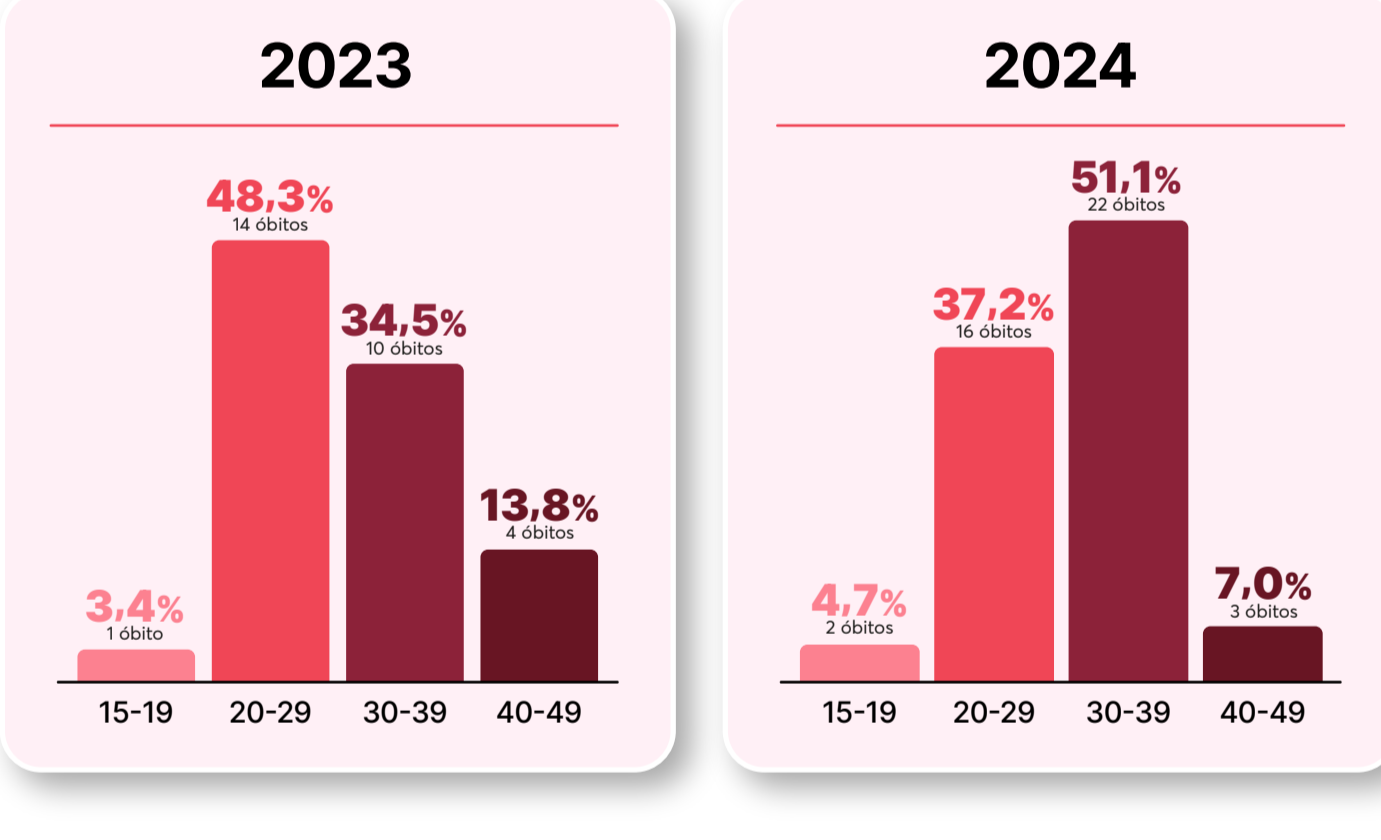

## NÚMERO E PROPORÇÃO DE ÓBITOS MATERNS POR CAUSAS OBSTÉTRICAS.

SC, 2023 E 2024\*.

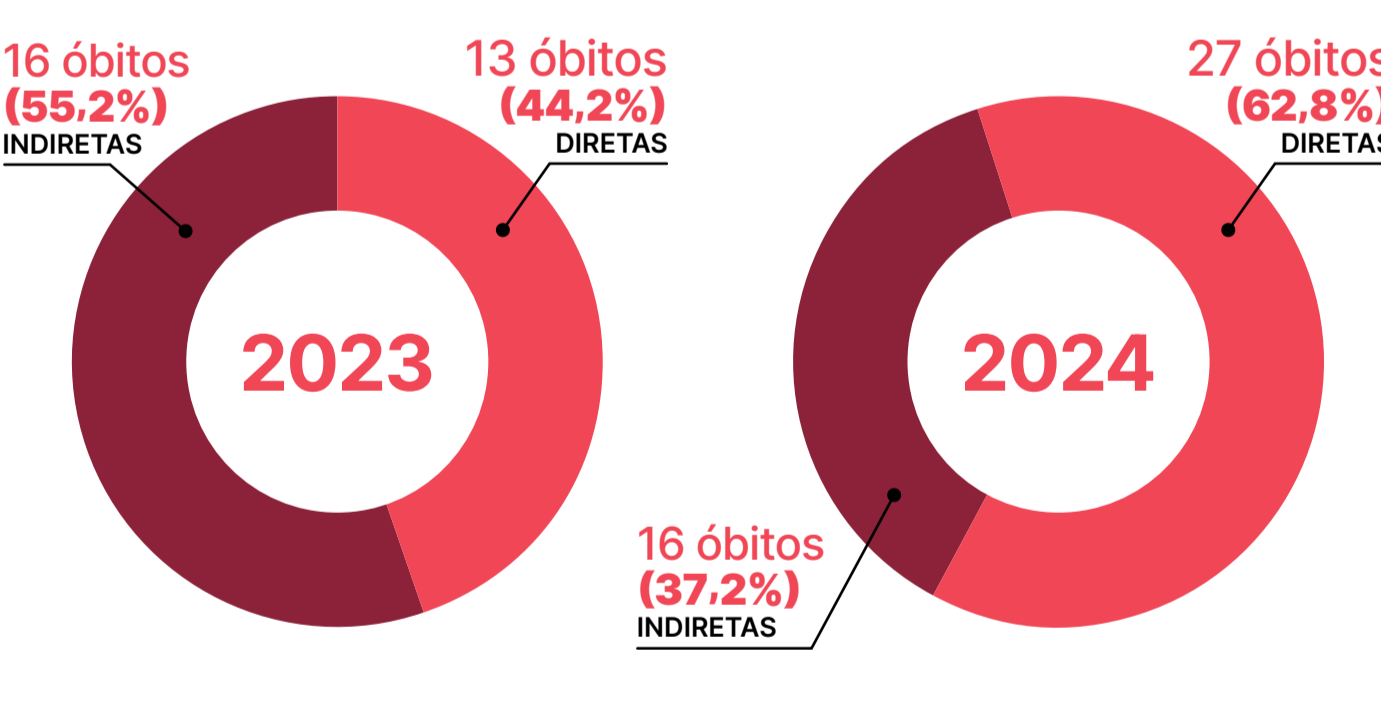

## NÚMERO E PROPORÇÃO DE ÓBITOS MATERNS POR CAUSAS OBSTÉTRICAS.

SC, 2023 E 2024\*.

CAUSA OBSTÉTRICA	2023		2024	
	Nº	%	Nº	%
<b>DIRETA</b>				
Hemorragia	4	30,8	6	22,2
Hipertensão	5	38,5	4	14,8
Aborto	1	7,7	2	7,4
Infecção puerperal	1	7,7	1	3,7
Demais causas	2	15,4	14	51,9
<b>INDIRETA</b>				
Outras doenças afecções especificadas	5	31,3	3	18,75
Doença aparelho circulatório	4	25,0	1	6,25
Outras doenças infecciosas e parasitárias	0	-	3	12,5
Diabetes mellitus pré-existente	0	-	2	12,5
Doença aparelho digestivo	0	-	2	12,5
Doença aparelho respiratório	1	12,5	0	-
Demais causas	5	31,3	5	31,25
<b>TOTAL</b>	<b>28</b>	<b>100,0</b>	<b>43</b>	<b>100,0</b>

## NÚMERO E PROPORÇÃO DE ÓBITOS MATERNS SEGUNDO MOMENTO DO ÓBITO.

SC, 2023 E 2024\*.

MOMENTO DO ÓBITO	2023		2024	
	Nº	%	Nº	%
Na gravidez	7	24,1	6	14,0
No parto	0	0,0	6	14,0
No Aborto	1	3,4	3	7,0
Até 42 dias após parto	19	65,5	28	65,1
Não informado	2	6,9	0	0,0

A morte de uma mulher no ciclo gravídico-puerperal é SEMPRE uma tragédia, considerada evitável em sua maioria, e todos os esforços devem ser implementados para evitá-la. **Reduzir demoras de acesso à saúde e garantir assistência de qualidade são fundamentais!**

### LEGENDA

OM - Óbito materno;  
NV - Nascimento vivo;  
RMM - Razão de Mortalidade Materna;  
Nº - Número;  
% - Proporção;  
SC - Santa Catarina.

### FONTES

Sistema de Informação sobre Mortalidade (SIM)  
Sistema de Informação sobre Nascidos Vivos (SINASC)  
Instituto Brasileiro de Geografia e Estatística (IBGE)  
Consulta em 02/10/2025. \*2024 dados preliminares.

### REVISADO POR

Gerência de Análises Epidemiológicas e Doenças e Agravos Não Transmissíveis (GADNT)

### ELABORADO POR

Patrícia Pozzo

### DIAGRAMADO POR

Alex Silva Martins

### ATUALIZADO EM

02/10/2025.